



PREFEITURA MUNICIPAL DE SANTALUZ

PC CORONEL JOSE LEITAO - CENTRO

CNPJ: 13.807.870/0001-19 - CEP: 48.880-000 - SANTALUZ - BA

NOTA DE LIQUIDAÇÃO

PROCESSO ADM: 177-2022

EMPENHO: 91 / 2025 Nº SUB-EMPENHO: 59 Data do Sub-Empenho: 04/02/2025 TIPO DO EMPENHO: Estimativo

FORNECEDOR

Nome: **5516 - ASCN CONSTRUTORA LTDA** Tipo Pessoa: Jurídica
 Endereço: AVENIDA CONSELHEIRO ELIEL MARTINS, 131 Complemento: CASA TERREO
 Bairro: CENTRO Cidade: RIACHAO DO JACUIPE Estado: BA
 CNPJ: 33.957.361/0001-80 Insc. Estadual: CPF: RG:
 Conta Corrente: 37725-2 Agência: 0684-X Banco: 001 - BANCO DO BRASIL S.A.
 Tipo PIX: Nº PIX:

DOTAÇÃO ORÇAMENTÁRIA

Reduzido: 2049.4451.1708 - ORÇAMENTÁRIO E SUPLEMENTAR Data do Empenho: 04/02/2025

Unidade: 1201 - SECRETARIA MUNICIPAL DE INFRAESTRUTURA
 Função: 15 - Urbanismo
 Sub-Função: 451 - Infra-estrutura Urbana
 Programa: 011 - SERVIÇOS PÚBLICOS COM DESENVOLVIMENTO SUSTENTÁVEL
 Ação: 2.049 - Manutenção das Atividades em Serviços Públicos - FEP/Royalties/CFEM/CIDE
 Elemento: 4.4.90.51.00 - Obras e Instalações
 Fonte: 1708 - Transferência da União Referente à Compensação Financeira de Recursos Minerais
 Sub-Elemento: 4.4.90.51.01 - OBRAS E INSTALACOES (MAO DE OBRA)

Modalidade: Regime Diferenciado de Contratação Pública - RCI	Nº Lic.: 006-2022RDC	Saldo Anterior	Valor do Empenho	Saldo Atual
Convênio:	Contrato: 245-2022	326.000,00	228.304,95	97.695,05
Patrimônio: -				

HISTÓRICO

REFERENTE A EXECUÇÃO DE OBRA NA REFORMA DOS POSTOS DE SAUDE DO POVOADO DE ALAGOINHAS NA ZONA RURAL DO MUNICIPIO, ATENDENDO AS DEMANDAS DA SECRETARIA DE INFRAESTRUTURA DO MUNICIPIO DE SANTALUZ-BA, LICITAÇÃO Nº006-2022DRC, CONTRATO Nº245-2022. OBRA Nº103-2023, BOLETIM DE MEDIÇÃO - 05, PERÍODO DE 01/01/2025 À 27/01/2025. NFS-e Nº 590.

Movimentação Empenho

Saldo Anterior	Sub-Empenho	Saldo Atual
228.304,95	20.881,55	207.423,40

Data do Empenho: 04/02/2025

Data do Liquidação: 04/02/2025

RETENÇÕES

Código	Descrição	Valor
2.1.8.8.1.01.02.00.00.048	CONTRIBUIÇÃO AO RGPS - Fonte 1708 INSS	1.378,18
2.1.8.8.1.01.04.00.00.048	IRRF - Fonte 1708	250,58
2.1.8.8.1.01.08.00.00.048	ISS - Fonte 1708	626,45
## Dezoito mil e seiscentos e vinte e seis reais e trinta e quatro centavos ##		Valor Retido 2.255,21
		Valor Liquido 18.626,34

DOCUMENTOS COMPROBATÓRIOS

NOTA FISCAL	Data Emissão	Número	Série	Sub-Série	Data Validade	Valor R\$
	30/01/2025	590	U			20.881,55
Quantidade: 1	Total:					20.881,55

DESDOBRAMENTOS (PCASP)

Código	Descrição	Valor R\$
123210601	LIQUIDAÇÃO OBRAS EM ANDAMENTO	20.881,55

Declaro que os materiais foram recebidos e/ou serviços prestados em 04/02/2025.

ARISMÁRIO BARBOSA JUNIOR
Prefeito Municipal
Matrícula: 6422

Declaro que a despesa relativa a nota de empenho supra está liquidada em 04/02/2025, podendo efetuar o pagamento.

NAIARA DA CUNHA CARMO
Contador(a)
Matrícula: 6408

37/9997

Documentação Conzerida
11/02/2025
Carlos Antônio da Silva Filho
Controlador Interno
Portaria 013/2025

SIAFIC -





PREFEITURA MUNICIPAL DE SANTALUZ

Av. Getúlio Vargas - Centro Administrativo Cep: 48.880-000 - Santaluz-BA.

Telefone: 75 3265-2843 www.santaluz.ba.gov.br



Santaluz, 31/01/2025

A empresa:

ASCN CONSTRUTORA LTDA; CNPJ: 33.957.361/0001-80.

Endereço:

AV. Conselheiro Eliel Martins 131, Centro – RIACHÃO DO JACUÍPE - BA, CEP 44640000

ORIENTAÇÕES PARA EMPENHO	
FONTE DE PAGAMENTO:	SECRETÁRIA DE INFRAESTRUTURA
AÇÃO:	CEFEM
HISTÓRICO:	Contratação de empresa de engenharia para execução de obra na reforma de postos de saúde no Município de Santaluz – Bahia – ALAGOINHAS
Processo Licitatório:	RDC 006-2022
Contrato:	245/2022
Processo administrativo:	177/2022
Nº da obra:	103/2023
Nº da Nota Fiscal (Matricula):	590
VALOR DA NOTA:	R\$ 20.881,55
PERÍODO DA MEDIÇÃO:	01/01/2025 a 27/01/2025
DOCUMENTOS EM ANEXO.	RELATÓRIO FOTOGRAFICO, CERTIDÕES, NOTA FISCA, BM 05, RDO, RELATÓRIO DA GFIP CP 13, DCTFWEB CP 12.
CONTA:	AGÊNCIA 0684-X C/C: 37725-2 BANCO DO BRASIL
	Recurso - CEFEM

Atenciosamente,



Fiscal de contratos





PREFEITURA MUNICIPAL DE RIACHÃO DO JACUIPE - ESTADO DA BAHIA

RUA DR. ALVARO COVA, 217 - CENTRO
CNPJ: 14.043.269/0001-60 | e-mail:tributos@riachaodojacuipe.ba.gov.br TEL:7532641638

NOTA FISCAL DE SERVIÇOS ELETRÔNICA

Número da nota:

590

Data e hora de Emissão:

30/01/2025 16:09:27

Código de Verificação:

7349c1731a



PRESTADOR DE SERVIÇOS

CPF/CNPJ: Inscrição Municipal:

33957361000180 003.716/001-60

Nome/Razão Social:

ASCN CONSTRUTORA LTDA

Endereço:

AV. CONSELHEIRO ELIEL MARTINS 131, - CENTRO - CEP: 44640000 - RIACHAO DO JACUIPE - BA

E-mail:

ascn.engenharia@gmail.com

Franklin de J. Sena
(Handwritten signature)

TOMADOR DE SERVIÇOS

Nome/Razão Social:

PREFEITURA MUNICIPAL DE SANTA LUZ

CPF/CNPJ: Inscrição Municipal:

13807870000119 0000000000000

Endereço:

PRAÇA CORONEL JOSE LEITÃO 05, - CENTRO - CEP: 48880000 - SANTALUZ - BA

E-mail:

DECLARO PARA OS DEVIDOS FINS QUE

- O(s) Serviço(s) foi(ram) prestado(s)
 O(s) Material(is) foi(ram) recebido(s)
 A(s) Obra(s) foi(ram) efetuada(s)

EM 30/01/25

(Handwritten signature)
Assinatura

DISCRIMINAÇÃO DOS SERVIÇOS

5º MEDIÇÃO DA EXECUÇÃO DE OBRA NA REFORMA DE POSTOS DE SAÚDE DO MUNICÍPIO DE SANTALUZ-BAHIA.

POSTO DO POVOADO DE ALAGOINHAS-ZONA RURAL

CONTRATO 245/2022.

PERÍODO 5BM: 01/01/2025 À 27/01/2025

VALOR TOTAL DA NOTA = R\$ 20.881,55

40% DO VALOR TOTAL DA NOTA DESTINADO P/ MÃO DE OBRA = R\$ 8.352,62

60% DO VALOR TOTAL DA NOTA DESTINADO P/ MATERIAIS/ MÁQUINAS/ EQUIPAMENTOS=R\$ 12.528,93

ISS RETIDO NA FONTE

DADOS BANCÁRIOS PARA RECEBIMENTO DO VALOR LÍQUIDO:

BANCO DO BRASIL / AG 0684-X / CONTA CORRENTE 37725-2 / ASCN CONSTRUTORA LTDA

LOCAL DE PRESTAÇÃO DOS SERVIÇOS

SANTALUZ - BA

VALOR TOTAL DA NOTA = R\$20.881,55

CNAE:

4120400 - Construção de edifícios

Item da lista de serviços:

7.02 - Execução, por administração, empreitada ou subempreitada, de obras de construção civil, hidráulica ou elétrica e de outras obras semelhantes, inclusive sondagem, perfuração de poços, escavação, drenagem e irrigação, terraplanagem, pavimentação, concretagem e a instalação e montagem de produtos, peças e equipamentos (exceto o fornecimento de mercadorias produzidas pelo prestador de serviços fora do local da prestação dos serviços, que fica sujeito ao ICMS)



Valor total das deduções (R\$): 8.352,62	Base de cálculo (R\$): 12.528,93	Alíquota (%): 5,00	Valor do ISS (R\$): 626,45	Crédito (R\$): 0,00
--	--	------------------------------	--------------------------------------	-------------------------------

OUTRAS INFORMAÇÕES

Valor INSS (R\$): 1.378,18	Valor PIS (R\$): 0,00	Valor COFINS (R\$): 0,00	Valor IR (R\$): 250,57	Valor CSLL (R\$): 0,00	Outras retenções (R\$): 0,00	Valor Líquido (R\$): 18.626,35
--------------------------------------	---------------------------------	------------------------------------	----------------------------------	----------------------------------	--	--

- O ISS desta Nota será RETIDO pelo Tomador de Serviço, que deverá recolher através de GUIA.

- **COMPETÊNCIA:** 01/2025 (mês/ano)

- **Para consultar a autenticidade desse Documento Fiscal acesse:** <https://www.nfservico.com.br/riachaodojacuipe>





ISSQN Terceiros

Nº DAM: 402590	CONTRIBUINTE 27889 - ASCN CONSTRUTORA LTDA			INSCRIÇÃO
TIPO / NOME LOGRADOURO CONSELHEIRO ELIEL MARTINS				NUMERO 131
COMPLEMENTO: CASA TERREO		BAIRRO: CENTRO	MUNICÍPIO: RIACHÃO DO JACUIPE	UF: BA
DOCUMENTOS				
C.N.P.J. / CPF: 33.957.361/0001-80		R.G.:	ORGÃO	
TOMADOR				
CONTRIBUINTE TOMADOR PREFEITURA MUNICIPAL DE SANTA LUZ			C.N.P.J. / CPF: 13.807.870/0001-19	
COMPOSIÇÃO DO TRIBUTO				
Base Cálculo: 12.528,93	Alíquota (%): 5,000	Valor R\$: 626,45	Taxa Expediente R\$:	Valor Total R\$: 626,45
DADOS PARA PAGAMENTO				
DATA LANÇAMENTO: 06/02/2025	MÊS REFERÊNCIA: Janeiro	EXERCÍCIO: 2025	DATA EMISSÃO: 06/02/2025 09:06:49	DATA DE VENCIMENTO: 28/02/2025
INSTRUÇÕES: 1- PAGÁVEL NAS AGENCIAS E CASH ELETRÔNICO DA CAIXA ECONÔMICA E BANCO DO BRASIL. 2- RECEBER ATÉ A DATA DE VENCIMENTO 3- NF-e Nº 590 - DATA DE EMISSÃO: 30-01-2025.			(=) VALOR DEVIDO - R\$	626,45
			(-) VALOR DO DESCONTO - R\$	
			(+) CORREÇÃO MONETARIA - R\$	
			(+) MULTA DE MORA - R\$	
			(+) JUROS DE MORA - R\$	
			(=) VALOR A PAGAR - R\$	626,45



Operador: Daniele Nicodemos Da Silva



8173000006 . 1 26453906202 . 8 50228010500 . 3 00040259012 . 9

AUTENTICAÇÃO MECÂNICA

VIA CONTRIBUINTE

DESTAQUE AQUI

VALIDO SOMENTE SE AUTENTICADO MECANICAMENTE POR BANCO AUTORIZADO



8173000006 . 1 26453906202 . 8 50228010500 . 3 00040259012 . 9

ATENÇÃO: NÃO AMASSE, NÃO DOBRE, NÃO PERFURE



ISSQN Terceiros



MÊS REFERÊNCIA: Janeiro	Nº DAM: 402590	EXERCÍCIO 2025	DATA 06/02/2025 09:06:49	DATA VENCIMENTO: 28/02/2025
INSCRIÇÃO			(=) VALOR DEVIDO - R\$	626,45
ASCN CONSTRUTORA LTDA			(=) VALOR A PAGAR - R\$	626,45





I.R.R.F

Nº DAM: 402586	CONTRIBUINTE 27889 - ASCN CONSTRUTORA LTDA	INSCRIÇÃO: 27889			
TIPO / NOME LOGRADOURO: AV CONSELHEIRO ELIEL MARTINS					NÚMERO: 131
COMPLEMENTO: CASA TERREO		BAIRRO: CENTRO	MUNICÍPIO: RIACHÃO DO JACUÍPE	UF: BA	
DOCUMENTOS					
C.P.F.:	R.G.:	ORGÃO	C.N.P.J.: 33.957.361/0001-80		
DESCRIÇÃO DA ATIVIDADE					
CÓDIGO ATIV: 433	ESPECIFICAÇÃO: I.R.R.F				
COMPOSIÇÃO DO TRIBUTO					
Base Cálculo: 250,58	Quantidade/Alíquota (%): 1,000	Valor UFPM: 1,000	Valor R\$: 250,58	Taxa Expediente R\$:	Valor Total R\$: 250,58
DADOS PARA PAGAMENTO					
DATA LANÇAMENTO: 06/02/2025	PARCELA: 1/1	EXERCÍCIO 2025	DATA EMISSÃO: 06/02/2025 08:47:29	DATA DE VENCIMENTO: 28/02/2025	
Composição do Imposto/Lançamentos			(-) VALOR DEVIDO - R\$	250,58	
Valor do Tributo:	250,58	Vlr. Devido sem Desconto (VD):	250,58		
Taxa de Expediente:		Vlr. do Desconto:	0,00	(-) VALOR DO DESCONTO - R\$	
Valor de Base Cálculo:	250,58	Vlr. Devido com Desconto	250,58		
INSTRUÇÕES:			(+) CORREÇÃO MONETÁRIA - R\$		
1) Pagável na agências da Caixa Econômica Federal e Banco do Brasil;			(+) MULTA DE MORA - R\$		
2) Multa de 02% após o vencimento sobre o valor devido;			(+) JUROS DE MORA - R\$		
3) Juros de mora de 0,33% ao dia após o vencimento.			(-) VALOR A PAGAR - R\$	250,58	
4) NF-e Nº 590 - Data de emissão: 30-01-2025.					



Operador: Daniele Nicodemos Da Silva



8172000002 . 1 50583906202 . 1 50228010100 . 2 00040258607 . 7

AUTENTICAÇÃO MECÂNICA

VIA CONTRIBUINTE

DESTAQUE AQUI

VÁLIDO SOMENTE SE AUTENTICADO MECANICAMENTE POR BANCO AUTORIZADO



8172000002 . 1 50583906202 . 1 50228010100 . 2 00040258607 . 7

ATENÇÃO: NÃO AMASSE, NÃO DOBRE, NÃO PERFURE



I.R.R.F

PARCELA: 1/1	Nº DAM: 402586	EXERCÍCIO 2025	DATA EMISSÃO: 06/02/2025 08:47:29	DATA VENCIMENTO: 28/02/2025
INSCRIÇÃO: 27889			(-) VALOR DEVIDO - R\$	250,58
ASCN CONSTRUTORA LTDA			(-) VALOR A PAGAR - R\$	250,58





Tel: (75) 98127-488 / (75) 99189-5303
E-mail: ascn.engenharia@gmail.com

OBJETO: Contratação de empresa de engenharia para execução de obra na reforma de postos de saúde do município de Santaluz - Bahia
LOCAL: SANTALUZ-BA

MEDICÃO: 5º VALOR DA MEDIÇÃO: R\$ 20.881,55
OS: 1032/2023 02/10/2023

PERÍODO: 01/01/2025 A 27/01/2025
SERVIÇO: REFORMA

Nº DO CONTRATO 245/2022

Item	Descrição	Und	Quant.	Valor Unit	Valor Unit com BDI	Total	PERÍODO			ACUMULADO			SALDO		
							Quant.	Preço total (R\$)	%	Quant.	Preço total (R\$)	%	Quant.	Preço total (R\$)	%
							Quant.	Preço total (R\$)	%	Quant.	Preço total (R\$)	%	Quant.	Preço total (R\$)	%
71	OBRA: REFORMA DO PSF DO POVOADO ALAGOINHAS					222.314,97	20.881,55	0,00	0,00	0,00	177.240,22	45.074,75	20%		
72	SERVIÇOS PRELIMINARES	m²	6	401,84	466,55	9.455,06	0,00	0,00	6	2.979,30	0,00	2.999,13	27%		
72.1	Preço de obra em chapas aço galvanizado, instalada - Rev.02 01/2022	m²	40	2,81	3,59	143,80	0,00	0,00	40	143,80	0,00	0,00	0%		
72.2	LIMPEZA MANUAL DE VEGETAÇÃO EM TERRENO COM FAXADA AF 05/2018	m²	13,74	52,52	64,88	891,45	0,00	0,00	13,74	891,45	0,00	0,00	0%		
72.3	DEMOLIÇÃO DE ALVENARIA DE BLOCO FURADO, DE FORMA MANUAL, SEM REAPROVEITAMENTO. AF_12/2017	M3XK	137,4	7,19	8,68	1.220,11	0,00	0,00	137,4	1.220,11	0,00	0,00	0%		
72.4	TRANSPORTE COM CAMINHÃO BASCULANTE DE 10 M³, EM VIA INTERNA (DENTRO DO CANTEIRO - UNIDADE. MAXXIM). AF_07/2020	m³	6,13	23,44	28,95	177,46	0,00	0,00	6,13	177,46	0,00	0,00	0%		
72.5	Demolição manual de piso cimentado sobre lastro de concreto - Rev.01	m²	30	7,86	9,71	291,30	0,00	0,00	30	291,30	0,00	0,00	0%		
72.6	Demolição de reboco	m²	80	10,81	13,35	1.068,00	0,00	0,00	80	1.068,00	0,00	0,00	0%		
72.7	Remoção de portas, de forma manual, sem reaproveitamento. AF_12/2017	m²	7,98	8,77	10,61	84,71	0,00	0,00	7,98	84,71	0,00	0,00	0%		
72.8	Demolição manual de piso cimentado sobre lastro de concreto - Rev.01	m²	89,78	23,44	28,95	2.599,13	0,00	0,00	89,78	2.599,13	0,00	2.599,13	100%		
73	MOVIMENTO DE TERRA	m³	1,84	122,70	151,58	278,90	0,00	0,00	1,84	278,91	0,00	0,00	0%		
73.1	ESCAVAÇÃO MANUAL DE VALA PARA VIGA BALDRAME (INCLUINDO ESCAVAÇÃO PARA COLOCAÇÃO DE FORMAS). AF_05/2017	m³	1,84	122,70	151,58	278,90	0,00	0,00	1,84	278,91	0,00	0,00	0%		
74	FUNDAÇÃO	m	40,8	18,33	22,64	1.185,71	0,00	0,00	40,8	1.185,73	0,00	0,00	0%		
74.1	Bloco cerâmico tipo "U" (galha) 9x19x19cm	m	40,8	18,33	22,64	925,97	0,00	0,00	40,8	925,98	0,00	0,00	0%		
74.2	LASTRO DE CONCRETO MAGRO, APLICADO EM BLOCOS DE COROAMENTO OU SAPATAS, ESPESSURA DE 3 CM. AF_08/2017	m²	6,13	19,02	23,49	143,99	0,00	0,00	6,13	143,99	0,00	0,00	0%		
74.3	CONCRETO FCK = ZOMPA, TRACO 1:2:7:3 (EM MASSA SECA DE CIMENTO/ AREIA MÉDIA/ BRITA 1) - PREPARO MECÂNICO COM BETONEIRA 400 L. AF_05/2021	m³	0,2	488,50	578,78	115,75	0,00	0,00	0,2	115,76	0,00	0,00	0%		
	INFRAESTRUTURA	m²	0,86	147,85	179,02	153,96	0,00	0,00	0,86	153,96	0,00	0,00	0%		
	Escavação manual para bloco de coroamento ou sapata (sem escavação para colocação de formas). AF_05/2017	m²	0,86	147,85	179,02	153,96	0,00	0,00	0,86	153,96	0,00	0,00	0%		
	LASTRO DE CONCRETO MAGRO, APLICADO EM BLOCOS DE COROAMENTO OU SAPATAS, ESPESSURA DE 3 CM. AF_08/2017	m²	2,16	20,18	24,43	52,78	0,00	0,00	2,16	52,76	0,00	0,00	0%		
	COMPOSIÇÃO REPRESENTATIVA EXECUÇÃO DE ESTRUTURAS DE CONCRETO ARMADO, PARA EDIFICAÇÃO HABITACIONAL UNIFAMILIAR TERREA (CASA EM EMPREENDIMENTO) FCK=25MPa. AF_01/2023	m²	0,86	2.795,20	3.311,92	2.848,25	0,00	0,00	0,86	2.848,25	0,00	0,00	0%		
	ATERRO MANUAL DE VALAS COM AREIA PARA ATERRO E COMPACTAÇÃO MECANIZADA. AF_05/2016	m²	16,87	105,40	127,83	2.153,15	0,00	0,00	16,87	2.153,15	0,00	2.153,15	100%		
	SUPERESTRUTURA	m²	0,39	2.795,20	3.311,92	1.291,95	0,00	0,00	0,39	1.291,95	0,00	0,00	0%		
	COMPOSIÇÃO REPRESENTATIVA EXECUÇÃO DE ESTRUTURAS DE CONCRETO ARMADO, PARA EDIFICAÇÃO HABITACIONAL UNIFAMILIAR TERREA (CASA EM EMPREENDIMENTO) FCK=25 MPa. AF_01/2023	m²	0,39	2.795,20	3.311,92	1.291,95	0,00	0,00	0,39	1.291,95	0,00	0,00	0%		
75	ALVENARIA	m²	1,82	2.795,20	3.311,92	6.027,49	0,00	0,00	1,82	6.027,69	0,00	0,00	0%		
	Chamife de concreto pré-moldado	m	45,38	56,93	70,33	15.236,53	0,00	0,00	45,38	15.236,54	0,00	0,00	0%		
75.2	ALVENARIA DE ALVENARIA DE BLOCOS CERÂMICOS FURADOS NA HORIZONTAL DE 9X19X29 CM (ESPESSURA 9 CM) E ARGAMASSA DE ASSENTAMENTO COM PREPARO EM BETONEIRA. AF_12/2021	m²	146,22	53,42	65,98	9.649,06	0,00	0,00	146,22	9.649,06	0,00	0,00	0%		
75.3	SOLERA EM GRANITO, LARGURA 15 CM, ESPESSURA 2,0 CM. AF_09/2020	M	5,04	83,47	103,11	519,87	0,00	0,00	5,04	519,87	0,00	0,00	0%		
	VERSO PRE-MOLDADA PARA UNIDADE COMPATÍVEL DE VÃO. AF_03/2016	M	11,25	55,05	66,65	749,90	0,00	0,00	11,25	749,90	0,00	0,00	0%		
	VERSO PRE-MOLDADA PARA PORTA-COM-ATELÉJ DE VÃO. AF_03/2016	M	13,74	40,65	49,21	393,70	0,00	0,00	13,74	393,70	0,00	0,00	0%		
	VERSO PRE-MOLDADA PARA UNIDADES COM ATÉLÉJ DE VÃO DE CONFINAMENTO. AF_03/2016	M	11,25	53,90	65,26	734,14	0,00	0,00	11,25	734,14	0,00	0,00	0%		
						66.943,00	3.329,00		11,25	43.499,97		23.443,04	35%		



Franklin de J. Sana
Engenheiro Civil
CREA - 15188655-2

Antonio Soares Cordeiro Neto
Engenheiro Civil
CREA - 15188655-2



Item	Descrição	Unidade	Quantidade	Valor Unitário	Valor Total	Valor Unitário	Valor Total	Valor Unitário	Valor Total	Valor Unitário	Valor Total
76.1	CHAPISO APLICADO EM ALVENARIA (COM PRESENÇA DE VÃOS) E ESTRUTURAS DE CONCRETO DE FACHADA, COM EQUIPAMENTO DE PROJEÇÃO, ARGAMASSA TRAÇO 1:3 COM PREPARO EM BETONEIRA 400 L. AF. 06/2014	m²	275,38	8,09	2.251,05	9,86	2.751,05	0,00	275,38	2.751,05	0,00
76.2	MASSA ÚNICA, PARA RECEBIMENTO DE PINTURA OU CERÂMICA, ARGAMASSA INDUSTRIALIZADA, PREPARO MECÂNICO, APLICADO COM EQUIPAMENTO DE INJEÇÃO E PROJEÇÃO DE 1,5 MJ/MH EM FACES INTERNAS DE PAREDES, ESPESURA DE 5MM, SEM EXECUÇÃO DE TALISCAIS. AF. 06/2014	m²	315,38	24,56	9.574,84	30,36	9.574,84	0,00	315,38	9.574,84	0,00
76.3	Revestimento metálico em alumínio composto (Alucobond), e=0,3mm, pintura Kaynar 500 composta por seis camadas, inclusive estrutura metálica auxiliar em perfil de Viga "U" de Z. - fornecimento e montagem	m²	14,17	452,02	7.912,81	559,42	7.912,81	0,00	14,17	7.912,81	0,00
76.4	Letra em alumínio 45 x 45cm - instalado	un	3	195,21	723,48	241,16	723,48	0,00	3	723,48	0,00
76.5	Letra em alumínio 20 x 20cm - instalado	un	21	91,04	2.361,67	112,47	2.361,67	0,00	21	2.361,67	0,00
76.6	Letra em alumínio 15 x 15cm - instalado	un	10,00	71,02	859,97	85,99	859,97	0,00	10,00	859,97	0,00
76.7	REVESTIMENTO CERÂMICO PARA PISO COM PLACAS TIPO ESMALTADA EXTRA DE DIMENSÕES 45X45 CM APLICADA EM AMBIENTES DE ÁREA MAIOR QUE 10 M2. AF. 06/2014	M	128,05	49,37	7.846,36	60,96	7.846,36	0,00	128,05	7.846,36	0,00
76.8	RODAPÉ CERÂMICO DE 7CM DE ALTURA COM PLACAS TIPO ESMALTADA EXTRA DE DIMENSÕES 45X45CM. AF. 06/2014	M	92,61	8,23	940,91	10,16	940,91	0,00	92,61	940,91	0,00
76.9	PLANTIO DE GRAMA BATATAIS EM PLACAS. AF. 05/2018	m²	1,2	12,12	14,97	14,97	14,97	0,00	1,2	14,97	0,00
76.10	EXECUÇÃO DE PASSEIO (CALÇADA) OU PISO DE CONCRETO COM CONCRETO MOLDADO IN LOCO, USINADO, ACABAMENTO CONVENCIONAL, NÃO ARMADO. AF. 07/2016	m²	3,98	712,74	2.976,12	880,51	2.976,12	0,00	3,98	2.976,12	0,00
76.11	Fornecimento e esmaltação de letra vegetal esmalçada	m²	0,2	84,72	20,93	104,66	20,93	0,00	0,2	104,66	0,00
76.12	Plano de concreto pre-moldado com pintura, sem entosto (pedra amuro)	UN	6	74,59	52,78	92,13	52,78	0,00	6	52,78	0,00
76.13	Soliera em granito branco (ortaliza, l = 15 cm, e = 2 cm)	m	13	92,75	1.499,54	30,87	1.499,54	0,00	13	1.499,54	0,00
77	Aplicação de tinta plástica para execução de revestimentos de concreto. AF 04/2022	m²	89,78	25,90	2.771,88	3,31	2.771,88	0,00	89,78	2.771,88	0,00
77.1	Preparo de superfície com liamento de paredes e tetos	m²	425,38	11,48	4.874,89	4,29	4.874,89	0,00	425,38	4.874,89	0,00
77.2	Aplicação e liamento de massa látex em paredes, uma demão. AF. 06/2014	m²	425,38	11,48	4.874,89	14,18	4.874,89	0,00	425,38	4.874,89	0,00
77.3	Aplicação manual de pintura com tinta látex acrílica em paredes, duas demãos. AF. 06/2014	m²	425,38	12,40	5.274,71	15,31	5.274,71	0,00	425,38	5.274,71	0,00
78	ESQUADRIA										
78.1	Porta em vidro temperado 10mm, incolor, inclusive ferragens de fixação e instalação - exclusão puxador - Rev. 01, 10/2021	m²	2,52	652,83	2.032,68	806,82	2.032,68	0,00	2,52	2.032,68	0,00
78.2	PUXADOR HORIZONTAL VERTICAL PARA PORTA	M	1	228,30	279,57	279,57	279,57	0,00	1	279,57	0,00
78.3	JANELA DE ALUMÍNIO DE CORRER COM 2 FOLHAS PARA VIDROS, COM VIDROS, BATENTE, ACABAMENTO COM ACETATO OU BRILHANTE E FERRAGENS, EXCLUSIVE ALIZAR E CONTRAMARCO, FORNECIMENTO E INSTALAÇÃO. AF. 12/2019	m²	7,25	234,77	2.102,71	290,03	2.102,71	0,00	7,25	2.102,71	0,00
78.4	JANELA DE ALUMÍNIO TIPO MAXIMAR, COM VIDROS, BATENTE E FERRAGENS, EXCLUSIVE ALIZAR, ACABAMENTO E CONTRAMARCO, FORNECIMENTO E INSTALAÇÃO. AF. 12/2019	m²	2,94	494,29	1.896,32	573,58	1.896,32	0,00	2,94	1.896,32	0,00
78.5	KIT DE PORTA-FRONTA DE MADEIRA EM ACABAMENTO MELAMÍNICO BRANCO, FOLHA LEVE OU MÉDIA, 60X210CM, EXCLUSIVE FECHADURA, FIXAÇÃO COM PREENCHIMENTO PARCIAL DE ESPUMA EXPANSIVA - FORNECIMENTO E INSTALAÇÃO. AF. 12/2019	UN	2	777,52	1.921,08	960,54	1.921,08	0,00	2	1.921,08	0,00
78.6	KIT DE PORTA-FRONTA DE MADEIRA EM ACABAMENTO MELAMÍNICO BRANCO, FOLHA LEVE OU MÉDIA, 90X210, EXCLUSIVE FECHADURA, FIXAÇÃO COM PREENCHIMENTO TOTAL DE ESPUMA EXPANSIVA - FORNECIMENTO E INSTALAÇÃO. AF. 12/2019	UN	4	890,70	4.401,48	1.100,37	4.401,48	0,00	4	4.401,48	0,00
78.7	KIT DE PORTA-FRONTA DE MADEIRA EM ACABAMENTO MELAMÍNICO BRANCO, FOLHA LEVE OU MÉDIA, 60X210CM, EXCLUSIVE FECHADURA, FIXAÇÃO COM PREENCHIMENTO PARCIAL DE ESPUMA EXPANSIVA - FORNECIMENTO E INSTALAÇÃO. AF. 12/2019	UN	2	803,78	1.965,96	982,98	1.965,96	0,00	2	1.965,96	0,00
78.8	FECHADURA DE EMBUTIR PARA PORTA DE BANHEIRO, COMPLETA, ACABAMENTO PADRÃO MÉDIO, INCLUSIVE EXECUÇÃO DE FURO - FORNECIMENTO E INSTALAÇÃO. AF. 12/2019	UN	9	158,64	1.763,82	195,96	1.763,82	0,00	9	1.763,82	0,00
79	PEITORIL LINEAR EM GRANITO OU MARMORE, L = 150CM, COMPRIMENTO DE ATÉ 2M, ASSENTADO COM ARGAMASSA 1:8 COM ADITIVO. AF. 11/2020	m	13	101,08	1.591,07	122,39	1.591,07	0,00	13	1.591,07	0,00
79.1	COBERTURA										
79.1	Ferro de pre. em régua de 10 ou 20 cm, aplicado, inclusive estrutura para fixação (perfis em PVC) marca Aralforos ou similar, instalado - Rev. 06, 10/2021	m²	80,78	57,95	58.693,93	71,59	58.693,93	0,00	80,78	58.693,93	0,00
79.2	CALHA EM CHAPA DE AÇO GALVANIZADO NUMERO 24, DESENVOLVIMENTO DE 33 CM, INCLUSIVE TRANSPORTE VERTICAL. AF. 07/2019	M	9,84	77,76	945,13	96,05	945,13	0,00	9,84	945,13	0,00
79.3	Rufo em chapa aço galvanizado nº24 com desmembramento 25cm	m	28,3	41,39	1.446,97	51,13	1.446,97	0,00	28,3	1.446,97	0,00
79.4	TRAMA DE AÇO COMPOSTA POR TERÇAS PARA TELHADOS DE ATÉ 2 ÁGUAS PARA TELHA ONDULADA DE FIBROCEMENTO, METÁLICA, PLÁSTICA OU TERMOACÚSTICA, INCLUSIVE TRANSPORTE VERTICAL. AF. 07/2019	m²	90,82	60,72	6.812,40	75,01	6.812,40	0,00	90,82	6.812,40	0,00
79.5	TELHAMENTO COM TELHA METÁLICA TERMOACÚSTICA E = 30 MM, COM ATÉ 2 ÁGUAS, INCLUSIVE IÇAMENTO. AF. 07/2019	m²	90,82	286,30	28.877,96	328,98	28.877,96	0,00	90,82	28.877,96	0,00
79.6	Demolição de madeiramento em coberturas com telhas cerâmicas	m²	90,82	23,45	2.631,05	28,97	2.631,05	0,00	90,82	2.631,05	0,00
79.7	Laje orç-fabricada trelicada para piso ou cobertura, intereixo 38cm, h=12cm, encl. em EPS h=6cm, inclusive perfilo 4cm.	m²	11,5	159,93	2.272,05	197,57	2.272,05	0,00	11,5	2.272,05	0,00

Franklin de J. Sana
 Engenheiro Civil
 CREA - 15188855-2

Antonio Soares Cordeiro Neto
 Engenheiro Civil
 CREA - 15188855-2



Certidão Negativa de Débitos Tributários

(Emitida para os efeitos dos arts. 113 e 114 da Lei 3.956 de 11 de dezembro de 1981 - Código Tributário do Estado da Bahia)

Certidão Nº: 20250235936

RAZÃO SOCIAL	
ASCN CONSTRUTORA LTDA	
INSCRIÇÃO ESTADUAL	CNPJ
	33.957.361/0001-80

Fica certificado que não constam, até a presente data, pendências de responsabilidade da pessoa física ou jurídica acima identificada, relativas aos tributos administrados por esta Secretaria.

Esta certidão engloba todos os seus estabelecimentos quanto à inexistência de débitos, inclusive os inscritos na Dívida Ativa, de competência da Procuradoria Geral do Estado, ressalvado o direito da Fazenda Pública do Estado da Bahia cobrar quaisquer débitos que vierem a ser apurados posteriormente.

Emitida em 13/01/2025, conforme Portaria nº 918/99, sendo válida por 60 dias, contados a partir da data de sua emissão.

**AUTENTICIDADE DESTA DOCUMENTO PODE SER COMPROVADA NAS INSPETORIAS FAZENDÁRIA
OU VIA INTERNET, NO ENDEREÇO <http://www.sefaz.ba.gov.br>**

Válida com a apresentação conjunta do cartão original de inscrição no CPF ou no CNPJ da Secretaria da Receita Federal do Ministério da Fazenda.





MINISTÉRIO DA FAZENDA
Secretaria da Receita Federal do Brasil
Procuradoria-Geral da Fazenda Nacional

**CERTIDÃO POSITIVA COM EFEITOS DE NEGATIVA DE DÉBITOS RELATIVOS AOS TRIBUTOS
FEDERAIS E À DÍVIDA ATIVA DA UNIÃO**

Nome: ASCN CONSTRUTORA LTDA
CNPJ: 33.957.361/0001-80

Ressalvado o direito de a Fazenda Nacional cobrar e inscrever quaisquer dívidas de responsabilidade do sujeito passivo acima identificado que vierem a ser apuradas, é certificado que:

1. constam débitos administrados pela Secretaria da Receita Federal do Brasil (RFB) com exigibilidade suspensa nos termos do art. 151 da Lei nº 5.172, de 25 de outubro de 1966 - Código Tributário Nacional (CTN), ou objeto de decisão judicial que determina sua desconsideração para fins de certificação da regularidade fiscal, ou ainda não vencidos; e
2. não constam inscrições em Dívida Ativa da União (DAU) na Procuradoria-Geral da Fazenda Nacional (PGFN).

Conforme disposto nos arts. 205 e 206 do CTN, este documento tem os mesmos efeitos da certidão negativa.

Esta certidão é válida para o estabelecimento matriz e suas filiais e, no caso de ente federativo, para todos os órgãos e fundos públicos da administração direta a ele vinculados. Refere-se à situação do sujeito passivo no âmbito da RFB e da PGFN e abrange inclusive as contribuições sociais previstas nas alíneas 'a' a 'd' do parágrafo único do art. 11 da Lei nº 8.212, de 24 de julho de 1991.

A aceitação desta certidão está condicionada à verificação de sua autenticidade na Internet, nos endereços <<http://rfb.gov.br>> ou <<http://www.pgfn.gov.br>>.

Certidão emitida gratuitamente com base na Portaria Conjunta RFB/PGFN nº 1.751, de 2/10/2014.

Emitida às 09:58:57 do dia 13/01/2025 <hora e data de Brasília>.

Válida até 12/07/2025.

Código de controle da certidão: **FD73.99FE.6E4F.2A11**

Qualquer rasura ou emenda invalidará este documento.





PREFEITURA MUNICIPAL DE RIACHÃO DO JACUIPE
 RIACHÃO DO JACUIPE - BAHIA
 DIRETORA DE ADMINISTRAÇÃO TRIBUTÁRIA
 Certidão N°: 00000022

CERTIDÃO NEGATIVA DE DÉBITOS MUNICIPAIS

Contribuinte:	ASCN CONSTRUTORA LTDA
Endereço:	AV CONSELHEIRO ELIEL MARTINS, 131 CENTRO
Complemento:	CASA TÉRREO
Cidade/UF:	RIACHÃO DO JACUIPE - BA
CPF/CNPJ:	33957361000180
Inscrição Estadual/RG:	
Inscrição Municipal:	00371600160

Ressalvado o direito de a Fazenda Municipal cobrar e inscrever quaisquer dívidas de responsabilidade do sujeito passivo acima identificado que vierem a ser apuradas.

É certificado que não constam pendências em seu nome, relativas a créditos tributários e inscrições em dívida ativa do Município, administrados pela Fazenda Municipal.

Esta certidão refere-se exclusivamente à situação do sujeito passivo no âmbito da Fazenda Municipal.

GERADA EM: 06/12/2024 10:00:46 horário de Brasília

EMITIDA EM: 13/01/2025 10:04:37 horário de Brasília

VÁLIDA ATÉ: 06/03/2025

CHAVE DE VALIDAÇÃO: k7tdKypy

Verifique a autenticidade dessa certidão acessando o portal: <https://www.keepinformatica.com.br/portal/web/riachaodojacuipe.autentica-cnd>

Qualquer rasura ou emenda invalidará este documento.





TRIBUNAL SUPERIOR DO TRABALHO

CERTIDÃO NEGATIVA DE DÉBITOS TRABALHISTAS

Nome: ASCN CONSTRUTORA LTDA (MATRIZ E FILIAIS)

CNPJ: 33.957.361/0001-80

Certidão nº: 2377059/2025

Expedição: 13/01/2025, às 10:02:06

Validade: 12/07/2025 - 180 (cento e oitenta) dias, contados da data de sua expedição.

Certifica-se que **ASCN CONSTRUTORA LTDA (MATRIZ E FILIAIS)**, inscrito(a) no CNPJ sob o nº **33.957.361/0001-80**, **NÃO CONSTA** como inadimplente no Banco Nacional de Devedores Trabalhistas.

Certidão emitida com base nos arts. 642-A e 883-A da Consolidação das Leis do Trabalho, acrescentados pelas Leis ns.º 12.440/2011 e 13.467/2017, e no Ato 01/2022 da CGJT, de 21 de janeiro de 2022. Os dados constantes desta Certidão são de responsabilidade dos Tribunais do Trabalho.

No caso de pessoa jurídica, a Certidão atesta a empresa em relação a todos os seus estabelecimentos, agências ou filiais.

A aceitação desta certidão condiciona-se à verificação de sua autenticidade no portal do Tribunal Superior do Trabalho na Internet (<http://www.tst.jus.br>).

Certidão emitida gratuitamente.

INFORMAÇÃO IMPORTANTE

Do Banco Nacional de Devedores Trabalhistas constam os dados necessários à identificação das pessoas naturais e jurídicas inadimplentes perante a Justiça do Trabalho quanto às obrigações estabelecidas em sentença condenatória transitada em julgado ou em acordos judiciais trabalhistas, inclusive no concernente aos recolhimentos previdenciários, a honorários, a custas, a emolumentos ou a recolhimentos determinados em lei; ou decorrentes de execução de acordos firmados perante o Ministério Público do Trabalho, Comissão de Conciliação Prévia ou demais títulos que, por disposição legal, contiver força executiva.



[Voltar](#)[Imprimir](#)

Certificado de Regularidade do FGTS - CRF

Inscrição: 33.957.361/0001-80
Razão Social: ASCN CONSTRUTORA LTDA
Endereço: AV CONSELHEIRO ELIEL MARTINS 131 CASA TERRENO / CENTRO /
RIACHÃO DO JACUIPE / BA / 44640-000

A Caixa Econômica Federal, no uso da atribuição que lhe confere o Art. 7, da Lei 8.036, de 11 de maio de 1990, certifica que, nesta data, a empresa acima identificada encontra-se em situação regular perante o Fundo de Garantia do Tempo de Serviço - FGTS.

O presente Certificado não servirá de prova contra cobrança de quaisquer débitos referentes a contribuições e/ou encargos devidos, decorrentes das obrigações com o FGTS.

Validade: 12/01/2025 a 10/02/2025

Certificação Número: 2025011203265415952666

Informação obtida em 13/01/2025 10:00:52

A utilização deste Certificado para os fins previstos em Lei esta condicionada a verificação de autenticidade no site da Caixa:
www.caixa.gov.br



Pagar este documento até

20/01/2025

às 21:59:59 (Brasília)

Valor a recolher

519,42

CPF/CNPJ do Empregador
33.957.361

Nome/Razão Social do Empregador
ASCN CONSTRUTORA LTDA

Núm. de Pág.
1

Identificador
0125010246378130-4

Tag
02/01/2025 14:00

Composição do Documento

Competência	Quantidade Trabalhadores	FGTS Mensal	FGTS Rescisório	Indenização Compensatória	Encargos FGTS	Total
13º/2024	3	173,13	0,00	0,00	0,00	173,13
12/2024	3	346,29	0,00	0,00	0,00	346,29
Total Geral:		519,42	0,00	0,00	0,00	519,42

Observações

Data de geração da Guia: 02/01/2025 às 14:00:24 - Página 1/ 1

O detalhamento da guia pode ser consultado através do endereço <https://fgtsdigital.sistema.gov.br>





Comprovante Pix
Transferência para chave Pix

Data e hora: **20/01/2025 - 18:12:06**

Número de Controle: **E60746948202501202111A3576LC5BS8**

Dados de quem pagou

Nome: **ANTONIO SOARES CORDEIRO NETO**

CPF/CNPJ: *****.768.825-****

Instituição: **Banco Bradesco S.A.**

Dados da transação

Valor: **R\$ 519,42**

Identificador: **ae86f8423ca44c7f9375fae0fd17edc6**

Data e hora: **20/01/2025 - 18:12:06**

Debitado da: **Corrente**

Dados de quem recebeu

Nome: **CAIXA ECONOMICA FEDERAL**

CPF/CPNJ: **00.360.305/0001-04**

Instituição: **CAIXA ECONOMICA FEDERAL**

Transação concluída pelo Bradesco Celular

AUTENTICAÇÃO

2F73bAQY y2qDAPki I5eOTcD? Hy*QwRuo bRaGLgfp 7i#C*Vfz xMPBFIEH w2eTm25u
vkBnvTyW J#q4xf3w ?WJr6KmF ryrCj*ZH wdSJZH8e G?NsdxdI fRZa9SU7 uFF3@XVy
9rC7gxvJ VSBKJKnK wepgyApn 7dUHbKxc #f6nyOtu kAQKggBT 06 65740 04355194 2



MINISTÉRIO DA FAZENDA
SECRETARIA ESPECIAL DA RECEITA FEDERAL DO BRASIL
RELATÓRIO DA DECLARAÇÃO COMPLETA - DCTFWeb

Nome do Contribuinte	ASCN CONSTRUTORA LTDA	CNPJ	33.957.361/0001-80
Período apuração	12/2024	Número do Recibo	50000303088486
Data/Hora da Transmissão	15/01/2025 10:03:22	Identificação da Apuração de Débitos	29914257691 / eSocial 96392430 / Reinf CP

Dados Iniciais

Classificação Tributária	99-Pessoas Jurídicas em Geral
Número do Recibo da Declaração Retificada	50000297067780
Missão Diplomática ou Repartição Consular	0 - Sem acordo
Ausência de Fatos Geradores	Não

Endereço

Logradouro	CONSELHEIRO ELIEL MARTINS	Número	131
Complemento	CASA TERREO	Bairro/Distrito	CENTRO
Município	RIACHAO DO JACUIPE	UF	BA
CEP	44640000	Telefone	7591895303
Correio Eletrônico	ASCN.EGENHARIA@GMAIL.COM		

Dados do Representante do Contribuinte e do Responsável pelo Preenchimento

Representante	ANTONIO SOARES CORDEIRO NETO	CPF	03876882508
Telefone	00000000		
Correio Eletrônico	-		
Responsável pelo Preenchimento	-		
CPF	-	CRC	-
UF	-	Telefone	-
Correio Eletrônico	-		

Débito Apurado e Crédito Vinculado

Código da Receita	1082-01	Descrição	CP SEGURADOS - EMPREGADOS/AVULSO
Período Apuração Débito	12/2024		
Débito Apurado	326,04		
Deduções	Retenção Lei 9711/98: 326,04		
Saldo a Pagar	0,00		

Débito Apurado e Crédito Vinculado

Código da Receita	1099-01	Descrição	CP SEGURADOS - CONTRIBUINTES INDIVIDUAIS - 11%
Período Apuração Débito	12/2024		
Débito Apurado	232,98		
Deduções	Retenção Lei 9711/98: 232,98		
Saldo a Pagar	0,00		

Débito Apurado e Crédito Vinculado

Código da Receita	1138-01	Descrição	CP PATRONAL - EMPREGADOS/AVULSOS
CNO	90.011.25370/73	CNPJ Prestador Serviço	-
Período Apuração Débito	12/2024		
Débito Apurado	288,59		
Deduções	Retenção Lei 9711/98: 288,59		
Saldo a Pagar	0,00		



Débito Apurado e Crédito Vinculado

Código da Receita	1138-01	Descrição	CP PATRONAL - EMPREGADOS/AVULSOS
CNO	90.014.24417/77	CNPJ Prestador Serviço	-
Período Apuração Débito	12/2024		
Débito Apurado	288,59		
Deduções	Retenção Lei 9711/98: 288,59		
Saldo a Pagar	0,00		

Débito Apurado e Crédito Vinculado

Código da Receita	1138-01	Descrição	CP PATRONAL - EMPREGADOS/AVULSOS
CNO	90.015.74165/79	CNPJ Prestador Serviço	-
Período Apuração Débito	12/2024		
Débito Apurado	288,59		
Deduções	Retenção Lei 9711/98: 288,59		
Saldo a Pagar	0,00		

Débito Apurado e Crédito Vinculado

Código da Receita	1138-04	Descrição	CP PATRONAL - CONTRIBUINTES INDIVIDUAIS
Período Apuração Débito	12/2024		
Débito Apurado	423,60		
Deduções	Retenção Lei 9711/98: 423,60		
Saldo a Pagar	0,00		

Débito Apurado e Crédito Vinculado

Código da Receita	1646-01	Descrição	CP PATRONAL - GILRAT AJUSTADO
CNO	90.011.25370/73	CNPJ Prestador Serviço	-
Período Apuração Débito	12/2024		
Débito Apurado	43,28		
Deduções	Retenção Lei 9711/98: 43,28		
Saldo a Pagar	0,00		

Débito Apurado e Crédito Vinculado

Código da Receita	1646-01	Descrição	CP PATRONAL - GILRAT AJUSTADO
CNO	90.014.24417/77	CNPJ Prestador Serviço	-
Período Apuração Débito	12/2024		
Débito Apurado	43,28		
Deduções	Retenção Lei 9711/98: 43,28		
Saldo a Pagar	0,00		

Débito Apurado e Crédito Vinculado

Código da Receita	1646-01	Descrição	CP PATRONAL - GILRAT AJUSTADO
CNO	90.015.74165/79	CNPJ Prestador Serviço	-
Período Apuração Débito	12/2024		
Débito Apurado	43,28		
Deduções	Retenção Lei 9711/98: 43,28		
Saldo a Pagar	0,00		



Débito Apurado e Crédito Vinculado

Código da Receita	1170-01	Descrição	CP TERCEIROS - SALÁRIO EDUCAÇÃO
CNO	90.011.25370/73	CNPJ Prestador Serviço	-
Período Apuração Débito	12/2024		
Débito Apurado	36,07		
Deduções	Retenção Lei 9711/98: 36,07		
Saldo a Pagar	0,00		

Débito Apurado e Crédito Vinculado

Código da Receita	1170-01	Descrição	CP TERCEIROS - SALÁRIO EDUCAÇÃO
CNO	90.014.24417/77	CNPJ Prestador Serviço	-
Período Apuração Débito	12/2024		
Débito Apurado	36,07		
Deduções	Retenção Lei 9711/98: 36,07		
Saldo a Pagar	0,00		

Débito Apurado e Crédito Vinculado

Código da Receita	1170-01	Descrição	CP TERCEIROS - SALÁRIO EDUCAÇÃO
CNO	90.015.74165/79	CNPJ Prestador Serviço	-
Período Apuração Débito	12/2024		
Débito Apurado	36,07		
Deduções	Retenção Lei 9711/98: 36,07		
Saldo a Pagar	0,00		

Débito Apurado e Crédito Vinculado

Código da Receita	1176-01	Descrição	CP TERCEIROS - INCRA
CNO	90.011.25370/73	CNPJ Prestador Serviço	-
Período Apuração Débito	12/2024		
Débito Apurado	2,88		
Deduções	Retenção Lei 9711/98: 2,88		
Saldo a Pagar	0,00		

Débito Apurado e Crédito Vinculado

Código da Receita	1176-01	Descrição	CP TERCEIROS - INCRA
CNO	90.014.24417/77	CNPJ Prestador Serviço	-
Período Apuração Débito	12/2024		
Débito Apurado	2,88		
Deduções	Retenção Lei 9711/98: 2,88		
Saldo a Pagar	0,00		

Débito Apurado e Crédito Vinculado

Código da Receita	1176-01	Descrição	CP TERCEIROS - INCRA
CNO	90.015.74165/79	CNPJ Prestador Serviço	-
Período Apuração Débito	12/2024		
Débito Apurado	2,88		
Deduções	Retenção Lei 9711/98: 2,88		
Saldo a Pagar	0,00		



Débito Apurado e Crédito Vinculado

Código da Receita	1181-01	Descrição	CP TERCEIROS - SENAI
CNO	90.011.25370/73	CNPJ Prestador Serviço	-
Período Apuração Débito	12/2024		
Débito Apurado	14,42		
Deduções	Retenção Lei 9711/98: 14,42		
Saldo a Pagar	0,00		

Débito Apurado e Crédito Vinculado

Código da Receita	1181-01	Descrição	CP TERCEIROS - SENAI
CNO	90.014.24417/77	CNPJ Prestador Serviço	-
Período Apuração Débito	12/2024		
Débito Apurado	14,42		
Deduções	Retenção Lei 9711/98: 14,42		
Saldo a Pagar	0,00		

Débito Apurado e Crédito Vinculado

Código da Receita	1181-01	Descrição	CP TERCEIROS - SENAI
CNO	90.015.74165/79	CNPJ Prestador Serviço	-
Período Apuração Débito	12/2024		
Débito Apurado	14,42		
Deduções	Retenção Lei 9711/98: 14,42		
Saldo a Pagar	0,00		

Débito Apurado e Crédito Vinculado

Código da Receita	1184-01	Descrição	CP TERCEIROS - SESI
CNO	90.011.25370/73	CNPJ Prestador Serviço	-
Período Apuração Débito	12/2024		
Débito Apurado	21,64		
Deduções	Retenção Lei 9711/98: 21,64		
Saldo a Pagar	0,00		

Débito Apurado e Crédito Vinculado

Código da Receita	1184-01	Descrição	CP TERCEIROS - SESI
CNO	90.014.24417/77	CNPJ Prestador Serviço	-
Período Apuração Débito	12/2024		
Débito Apurado	21,64		
Deduções	Retenção Lei 9711/98: 21,64		
Saldo a Pagar	0,00		

Débito Apurado e Crédito Vinculado

Código da Receita	1184-01	Descrição	CP TERCEIROS - SESI
CNO	90.015.74165/79	CNPJ Prestador Serviço	-
Período Apuração Débito	12/2024		
Débito Apurado	21,64		
Deduções	Retenção Lei 9711/98: 21,64		
Saldo a Pagar	0,00		





Detalhe da Guia Emitida

Empregador: 33.957.361 **Nome Empregador:** ASCN CONSTRUTORA LTDA **Qtd. Trabalhadores FGTS:** 3 **Origem:** Gestão de Guias
Vencimento da Guia: 20/01/2025 **Total Parcelado:** 0,00 **Total da Guia (FGTS):** 519,42
Número da Guia: 0125010246378130-4 **Data Emissão:** 02/01/2025 14:00:24 (Brasília) **Emitida por:** 33.957.361/0001-80 - ASCN CONSTRUTORA

Relação de Trabalhadores

Estabelecimento:		Tomador:												
Comp. Apuração	Comp. Referência	Nome Trabalhador	Matricula	CPF	Categoria	Vencimento	Tipo Depósito	Base Remuneração Total	Valor FGTS na Guia	Juros	Atualiz. Monetária	Multa	Total	
13º/2024		VINICIUS SILVA BISPO	8	079.058.295-37	101	20/01/2025	Mensal	721,49	57,71	0,00	0,00	0,00	57,71	
12/2024		VINICIUS SILVA BISPO	8	079.058.295-37	101	20/01/2025	Mensal	1.442,98	115,43	0,00	0,00	0,00	115,43	
							Total do Tomador	Sem Tomador	2.164,47	173,14	0,00	0,00	0,00	173,14
							Total do Estabelecimento	90.011.25370/73	2.164,47	173,14	0,00	0,00	0,00	173,14
								Total FGTS	6.493,41	519,42	0,00	0,00	0,00	519,42



Detalhe da Guia Emitida

Empregador: 33.957.361 **Nome Empregador:** ASCN CONSTRUTORA LTDA **Qtd. Trabalhadores FGTS:** 3 **Origem:** Gestão de Guias
Vencimento da Guia: 20/01/2025 **Total Parcelado:** 0,00 **Total da Guia (FGTS):** 519,42
Número da Guia: 0125010246378130-4 **Data Emissão:** 02/01/2025 14:00:24 (Brasília) **Emitida por:** 33.957.361/0001-80 - ASCN CONSTRUTORA

Relação de Trabalhadores

Comp. Apuração		Comp. Referência	Nome Trabalhador	Matricula	CPF	Categoria	Vencimento	Tipo Depósito	Base Remuneração Total	Valor FGTS na Guia	Juros	Atualiz. Monetária	Multa	Total
13%/2024			GENIVAL ALMEIDA BISPO FILHO	4	079.057.995-22	101	20/01/2025	Mensal	721,49	57,71	0,00	0,00	0,00	57,71
12/2024			GENIVAL ALMEIDA BISPO FILHO	4	079.057.995-22	101	20/01/2025	Mensal	1.442,98	115,43	0,00	0,00	0,00	115,43
Total do Tomador								Sem Tomador	2.164,47	173,14	0,00	0,00	0,00	173,14
Total do Estabelecimento								90.014.24417/77	2.164,47	173,14	0,00	0,00	0,00	173,14
Total FGTS									6.493,41	519,42	0,00	0,00	0,00	519,42



Detalhe da Guia Emitida

Empregador: 33.957.361 **Nome Empregador:** ASCN CONSTRUTORA LTDA **Qtd. Trabalhadores FGTS:** 3 **Origem:** Gestão de Guias
Vencimento da Guia: 20/01/2025 **Total Parcelado:** 0,00 **Total da Guia (FGTS):** 519,42
Número da Guia: 0125010246378130-4 **Data Emissão:** 02/01/2025 14:00:24 (Brasília) **Emitida por:** 33.957.361/0001-80 - ASCN CONSTRUTORA

Relação de Trabalhadores

Comp. Apuração		Comp. Referência	Nome Trabalhador	Matrícula	CPF	Categoria	Vencimento	Tipo Depósito	Base Remuneração Total	Valor FGTS na Guia	Juros	Atualiz. Monetária	Multa	Total	
13º/2024			EDVAN GONZAGA SANTOS	16	083.702.515-01	101	20/01/2025	Mensal	721,49	57,71	0,00	0,00	0,00	57,71	
12/2024			EDVAN GONZAGA SANTOS	16	083.702.515-01	101	20/01/2025	Mensal	1.442,98	115,43	0,00	0,00	0,00	115,43	
								Total do Tomador	Sem Tomador	2.164,47	173,14	0,00	0,00	0,00	173,14
								Total do Estabelecimento	90.015.74165/79	2.164,47	173,14	0,00	0,00	0,00	173,14
									Total FGTS	6.493,41	519,42	0,00	0,00	0,00	519,42



Detalhe da Guia Emitida

Empregador: 33.957.361 **Nome Empregador:** ASCN CONSTRUTORA LTDA

Qtd. Trabalhadores FGTS: 3 **Origem:** Gestão de Guias

Vencimento da Guia: 20/01/2025

Total Parcelado: 0,00

Total da Guia (FGTS): 519,42

Número da Guia: 0125010246378130-4 **Data Emissão:** 02/01/2025 14:00:24 (Brasília) **Emitida por:** 33.957.361/0001-80 - ASCN CONSTRUTORA

Relação de Categorias

Estabelecimento:											
Comp. Apuração	Categoria	Qtd. Trabalhadores	Base Remuneração Total	FGTS Mensal na Guia	FGTS Rescisório na Guia	Ind. Compensatória na Guia	Juros	Atualiz. Monetária	Multa	Total	
13º/2024	101	1	721,49	57,71	0,00	0,00	0,00	0,00	0,00	57,71	
12/2024	101	1	1.442,98	115,43	0,00	0,00	0,00	0,00	0,00	115,43	
Total do Estabelecimento		90.011.25370/73	2.164,47	173,14	0,00	0,00	0,00	0,00	0,00	173,14	
Estabelecimento:											
90.014.24417/77											
Comp. Apuração	Categoria	Qtd. Trabalhadores	Base Remuneração Total	FGTS Mensal na Guia	FGTS Rescisório na Guia	Ind. Compensatória na Guia	Juros	Atualiz. Monetária	Multa	Total	
13º/2024	101	1	721,49	57,71	0,00	0,00	0,00	0,00	0,00	57,71	
12/2024	101	1	1.442,98	115,43	0,00	0,00	0,00	0,00	0,00	115,43	
Total do Estabelecimento		90.014.24417/77	2.164,47	173,14	0,00	0,00	0,00	0,00	0,00	173,14	
Estabelecimento:											
90.015.74165/79											
Comp. Apuração	Categoria	Qtd. Trabalhadores	Base Remuneração Total	FGTS Mensal na Guia	FGTS Rescisório na Guia	Ind. Compensatória na Guia	Juros	Atualiz. Monetária	Multa	Total	
13º/2024	101	1	721,49	57,71	0,00	0,00	0,00	0,00	0,00	57,71	
12/2024	101	1	1.442,98	115,43	0,00	0,00	0,00	0,00	0,00	115,43	
Total do Estabelecimento		90.015.74165/79	2.164,47	173,14	0,00	0,00	0,00	0,00	0,00	173,14	
Total FGTS			6.493,41	519,42	0,00	0,00	0,00	0,00	0,00	519,42	

Descrição das categorias:

- 101 - Empregado - Geral, inclusive o empregado público da administração direta ou indireta contratado pela CLT
- 102 - Empregado - Trabalhador rural por pequeno prazo da Lei 11.718/2008
- 103 - Empregado - Aprendiz
- 104 - Empregado - Doméstico
- 105 - Empregado - Contrato a termo firmado nos termos da Lei 9.601/1998
- 106 - Trabalhador temporário - Contrato nos termos da Lei 5.019/1974
- 107 - Empregado - Contrato de trabalho Verde e Amarelo - sem acordo para antecipação mensal da multa rescisória do FGTS
- 108 - Empregado - Contrato de trabalho Verde e Amarelo - com acordo para antecipação mensal da multa rescisória do FGTS
- 111 - Empregado - Contrato de trabalho Intermitente
- 201 - Trabalhador avulso portuário
- 202 - Trabalhador avulso não portuário
- 301 - Servidor público titular de cargo efetivo, magistrado, ministro de Tribunal de Contas, conselheiro de Tribunal de Contas e membro do Ministério Público
- 302 - Servidor público ocupante de cargo exclusivo em comissão
- 303 - Exercente de mandato eletivo
- 304 - Servidor público exercente de mandato eletivo, inclusive com exercício de cargo em comissão
- 305 - Servidor público indicado para conselho ou órgão deliberativo, na condição de representante do governo, órgão ou entidade da administração pública
- 306 - Servidor público contratado por tempo determinado, sujeito a regime administrativo especial definido em lei própria
- 307 - Militar
- 308 - Conscrito
- 309 - Agente público - Outros
- 310 - Servidor público eventual
- 311 - Ministros, Juizes, procuradores, promotores ou oficiais de justiça à disposição de Justiça Eleitoral
- 312 - Auxiliar local
- 401 - Dirigente Sindical - Informação prestada pelo sindicato
- 410 - Trabalhador cedido/exercício em outro órgão/órgão auxiliar - Informação prestada pelo cessionário/destino
- 701 - Contribuinte individual - Autônomo em geral, exceto se enquadrado em uma das demais categorias de contribuinte individual
- 711 - Contribuinte individual - Transportador autônomo de passageiros
- 712 - Contribuinte individual - Transportador autônomo de carga
- 721 - Contribuinte individual - Diretor não empregado, com FGTS
- 722 - Contribuinte individual - Diretor não empregado, sem FGTS
- 723 - Contribuinte individual - Empresário, sócio e membro de conselho de administração ou fiscal
- 731 - Contribuinte individual - Cooperado que presta serviços por intermédio de cooperativa de trabalho
- 734 - Contribuinte individual - Transportador cooperado que presta serviços por intermédio de cooperativa de trabalho
- 738 - Contribuinte individual - Cooperado filiado a cooperativa de produção
- 741 - Contribuinte individual - Microempreendedor individual
- 751 - Contribuinte individual - Magistrado classista temporário da Justiça do Trabalho ou da Justiça Eleitoral que seja aposentado de qualquer regime previdenciário
- 761 - Contribuinte individual - Associado eleito para direção de cooperativa, associação ou entidade de classe de qualquer natureza ou finalidade, bem como o síndico ou administrador eleito para exercer atividade de direção condominial, desde que recebam remuneração
- 771 - Contribuinte individual - Membro de conselho tutelar, nos termos da Lei 5.069/1990
- 781 - Ministro de confissão religiosa ou membro de vida consagrada, de congregação ou de ordem religiosa
- 901 - Estagiário
- 902 - Médico residente
- 903 - Bolsista, nos termos da Lei 8.358/1994
- 904 - Participante de curso de formação, como etapa de concurso público, sem vínculo de emprego/estatutário
- 905 - Atleta não profissional em formação que receba bolsa





Detalhe da Guia Emitida

Empregador: 33.957.361 Nome Empregador: ASCN CONSTRUTORA LTDA

Qtd. Trabalhadores FGTS: 3 Origem: Gestão de Guias

Vencimento da Guia: 20/01/2025

Total Parcelado:

0,00

Total da Guia (FGTS):

519,42

Número da Guia: 0125010246378130-4 Data Emissão: 02/01/2025 14:00:24 (Brasília) Emitida por: 33.957.361/0001-80 - ASCN CONSTRUTORA

Relação de Estabelecimentos

Comp. Apuração	Estabelecimento	Qtd. Trabalhadores	Base Remuneração Total	FGTS Mensal na Guia	FGTS Rescisório na Guia	Ind. Compensatória na Guia	Juros	Atualiz. Monetária	Multa	Total
13º/2024	90.011.25370/73	1	721,49	57,71	0,00	0,00	0,00	0,00	0,00	57,71
13º/2024	90.014.24417/77	1	721,49	57,71	0,00	0,00	0,00	0,00	0,00	57,71
13º/2024	90.015.74165/79	1	721,49	57,71	0,00	0,00	0,00	0,00	0,00	57,71
12/2024	90.011.25370/73	1	1.442,98	115,43	0,00	0,00	0,00	0,00	0,00	115,43
12/2024	90.014.24417/77	1	1.442,98	115,43	0,00	0,00	0,00	0,00	0,00	115,43
12/2024	90.015.74165/79	1	1.442,98	115,43	0,00	0,00	0,00	0,00	0,00	115,43
Total FGTS			6.493,41	519,42	0,00	0,00	0,00	0,00	0,00	519,42



Detalhe da Guia Emitida

Empregador: 33.957.361 **Nome Empregador:** ASCN CONSTRUTORA LTDA **Qtd. Trabalhadores FGTS:** 3 **Origem:** Gestão de Guias
Vencimento da Guia: 20/01/2025 **Total Parcelado:** 0,00 **Total da Guia (FGTS):** 519,42
Número da Guia: 0125010246378130-4 **Data Emissão:** 02/01/2025 14:00:24 (Brasília) **Emitida por:** 33.957.361/0001-80 - ASCN CONSTRUTORA

Relação de Tipos de Valor

Estabelecimento: 90.011.25370/73

Comp. Apuração	Tipo de Valor	Qtd. Trabalhadores	Base Remuneração Total	FGTS Mensal na Guia	FGTS Rescisório na Guia	Ind. Compensatória na Guia	Juros	Atualiz. Monetária	Multa	Total
13º/2024	12 - FGTS 13º salário	1	721,49	57,71	0,00	0,00	0,00	0,00	0,00	57,71
12/2024	11 - FGTS mensal	1	1.442,98	115,43	0,00	0,00	0,00	0,00	0,00	115,43
Total do Estabelecimento		90.011.25370/73	2.164,47	173,14	0,00	0,00	0,00	0,00	0,00	173,14

Estabelecimento: 90.014.24417/77

Comp. Apuração	Tipo de Valor	Qtd. Trabalhadores	Base Remuneração Total	FGTS Mensal na Guia	FGTS Rescisório na Guia	Ind. Compensatória na Guia	Juros	Atualiz. Monetária	Multa	Total
13º/2024	12 - FGTS 13º salário	1	721,49	57,71	0,00	0,00	0,00	0,00	0,00	57,71
12/2024	11 - FGTS mensal	1	1.442,98	115,43	0,00	0,00	0,00	0,00	0,00	115,43
Total do Estabelecimento		90.014.24417/77	2.164,47	173,14	0,00	0,00	0,00	0,00	0,00	173,14

Estabelecimento: 90.015.74165/79

Comp. Apuração	Tipo de Valor	Qtd. Trabalhadores	Base Remuneração Total	FGTS Mensal na Guia	FGTS Rescisório na Guia	Ind. Compensatória na Guia	Juros	Atualiz. Monetária	Multa	Total
13º/2024	12 - FGTS 13º salário	1	721,49	57,71	0,00	0,00	0,00	0,00	0,00	57,71
12/2024	11 - FGTS mensal	1	1.442,98	115,43	0,00	0,00	0,00	0,00	0,00	115,43
Total do Estabelecimento		90.015.74165/79	2.164,47	173,14	0,00	0,00	0,00	0,00	0,00	173,14
Total FGTS			6.493,41	519,42	0,00	0,00	0,00	0,00	0,00	519,42





Detalhe da Guia Emitida

Empregador: 33.957.361 **Nome Empregador:** ASCN CONSTRUTORA LTDA **Qtd. Trabalhadores FGTS:** 3 **Origem:** Gestão de Guias
Vencimento da Guia: 20/01/2025 **Total Parcelado:** 0,00 **Total da Guia (FGTS):** 519,42
Número da Guia: 0125010246378130-4 **Data Emissão:** 02/01/2025 14:00:24 (Brasília) **Emitida por:** 33.957.361/0001-80 - ASCN CONSTRUTORA

Relação de Tomadores de Serviço

Tomador: Sem Tomador

Comp. Apuração	Qtd. Trabalhadores	Base Remuneração Total	FGTS Mensal na Guia	FGTS Rescisório na Guia	Ind. Compensatória na Guia	Juros	Atualiz. Monetária	Multa	Total
13º/2024	3	2.164,47	173,13	0,00	0,00	0,00	0,00	0,00	173,13
12/2024	3	4.328,94	346,29	0,00	0,00	0,00	0,00	0,00	346,29
	Total FGTS	6.493,41	519,42	0,00	0,00	0,00	0,00	0,00	519,42



RELATÓRIO DIÁRIO DE OBRA				Data						
CLIENTE: PREFEITURA MUNICIPAL DE SANTALUZ				S	T	Q	Q	S	S	D
OBJETO: CONTRATAÇÃO DE EMPRESA DE ENGENHARIA PARA EXECUÇÃO DE OBRA NA REFORMA DE POSTOS DE SAÚDE DO MUNICÍPIO DE SANTALUZ/BAHIA - POSTO ALAGOINHAS				EFETIVO PESSOAL						
CONTRATO Nº 248/2022				RDC: 006		RDC: 427 & 407		CATEGORIA		QTDE
Condições Climáticas: Manhã (1) Tarde (1) Noite ()				MÃO DE OBRA ORETA						
SIMBOLOGIA: 1- Tempo Bem 2- Chove qd cond. Trab. 3- Chove sl cond. Trab.				SERVIÇOS EXECUTADOS / OCORRÊNCIAS						
sem serviço				Gerente de Obra Engenheiro Tec. de Segurança Aux. Adm. Mestre de obra Encarregado geral Hh DO DIA MÃO DE OBRA ORETA Topógrafo Auxiliar de topografia Pedreiro Ajudante Geral Calçateiro Carpinteiro Operador de Motosserra Motorista Montador Montador/Eletricista Eletricista Operador de Patrol Operador de Escavadeira Operador de Pá carregadeira Motorista de capamba Pintor Serralheiro Hh DO DIA RESUMO DO EFETIVO EFETIVO DO DIA JORNADA DE TRABALHO Hh DO DIA Hh ACUMULADO EFETIVO EQUIPAMENTOS TIPO QTDE. Veículo Leve Caminhão Munck Caminhão Toco Escavadeira Pá carregadeira Capamba Patrol PC 200 Placa Vibrodora						
CONSIDERAÇÕES				RESUMO DO EFETIVO						
OBSERVAÇÕES				EFETIVO EQUIPAMENTOS						
DIRIGENTE DE OBRA: Data: 01/12/2024 à 31/12/2024				FISCALIZAÇÃO: Data: 01/12/2024 à 31/12/2024						

Antonio Soares Cordeiro Neto
 Engenheiro Civil
 CREA: 051888554-2

Franklin de J. Sena
 Engenheiro Civil



RELATÓRIO DIÁRIO DE OBRA				Dia									
				S	T	Q	Q	S	S	D	X		
CLIENTE: PREFEITURA MUNICIPAL DE SANTALUZ				EFETIVO PESSOAL									
OBJETO: CONTRATAÇÃO DE EMPRESA DE ENGENHARIA PARA EXECUÇÃO DE OBRA NA REFORMA DE POSTOS DE SAÚDE DO MUNICÍPIO DE SANTALUZ/BAHIA - POSTO ALAGOINHAS				CATEGORIA									
CONTRATO Nº 2450222				RDC: 008		RDC: 480		QTDE					
Condições Climáticas: Manhã (1) Tarde (1) Noite ()				MÃO DE OBRA INDIRETA									
SIMBOLOGIA: 1- Tempo Bom 2- Chuva af. cond. Trab. 3- Chuva af. cond. Trab.				Garante de Obra									
SERVIÇOS EXECUTADOS / OCORRÊNCIAS				Engenheiro 1									
REVESTIMENTO CERÂMICO PARA PISO COM PLACAS TIPO BOMBADEIRA EM DIMENSÕES 45x45 CM APLICADA EM AMBIENTES DE ÁREA MAIOR QUE 10 M ² . AF. 06/2014				Téc. de Segurança									
				Aux. Adm.									
Preparo de superfície com lixamento de paredes e tetos				Mestre de obra									
APLICAÇÃO E LIXAMENTO DE MASSA LÁTEX EM PAREDES, UMA DEMÃO. AF. 06/2014				Encarregado geral 1									
				Hh DO DIA									
				MÃO DE OBRA DIRETA									
				Topógrafo									
				Auxiliar de topografia 2									
				Pedreiro 2									
				Ajudante Geral 2									
				Carpinteiro									
				Operador de Motoberra									
				Motorista									
				Montador									
				Montador/Eletricista									
				Eletricista									
				Operador de Patrol									
				Operador de Escavadeira									
				Operador de Pá carregadeira									
				Motorista de caçamba									
				Pintor									
				Serralheiro									
				Hh DO DIA									
CONSIDERAÇÕES				RESUMO DO EFETIVO									
				EFETIVO DO DIA									
				JORNADA DE TRABALHO									
				Hh DO DIA									
				Hh ACUMULADO									
OBSERVAÇÕES				EFETIVO EQUIPAMENTOS									
				TIPO									
				QTDE									
				Veículo Leve									
				Caminhão Munch									
				Caminhão Toco									
				Escavadeira									
				Pá carregadeira									
				Caçamba									
				Patrol									
				PC 200									
				Placa Vibratória									
ORIENTE DE OBRA Data: 03/01/2021				FISCALIZAÇÃO Data: 03/01/2021									

Antonio Soares Cordeiro Neto
Engenheiro Civil
CREA: 051888554-2

Franklin de Sena
Engenheiro Civil
CREA: 051888554-7



RELATÓRIO DIÁRIO DE OBRA				Data									
CLIENTE: PREFEITURA MUNICIPAL DE SANTALUZ OBJETO: CONTRATAÇÃO DE EMPRESA DE ENGENHARIA PARA EXECUÇÃO DE OBRA NA REFORMA DE POSTOS DE SAÚDE DO MUNICÍPIO DE SANTALUZ/BAHIA - POSTO ALAGOINHAS				S T Q Q S S D X									
CONTRATO Nº 249/2022 RDC: 008 RDC: 462				EFETIVO PESSOAL									
Condições Climáticas: Manhã () Tarde () Noite () SIMBOLOGIA: 1- Tempo Bom 2- Chuva af. cond. Trab. 3- Chuva af. cond. Trab.				CATEGORIA					QTDE				
sem serviços SERVIÇOS EXECUTADOS / OCORRÊNCIAS				MÃO DE OBRA INDIRETA									
				Gerente de Obra Engenheiro Tec. de Segurança Aux. Adm. Mestre de obra Encarregado geral HR DO DIA									
				MÃO DE OBRA DIRETA									
				Topógrafo Auxiliar de topografia Pedreiro Ajudante Geral Calceiro Carpinteiro Operador de Motosserra Motorista Montador Montador/Eletricista Eletricista Operador de Patinô Operador de Escavadeira Operador de Pá carregadeira Motorista de caçamba Pintor Serralheiro HR DO DIA									
CONSIDERAÇÕES				RESUMO DO EFETIVO									
				EFETIVO DO DIA									
				JORNADA DE TRABALHO									
				HR DO DIA									
OBSERVAÇÕES				RESUMO DO EFETIVO									
				EFETIVO DO DIA									
				HR DO DIA									
				EFETIVO EQUIPAMENTOS									
				TIPO QTDE Velocidade Leve Caminhão Munck Caminhão Toco Escavadeira Pá carregadeira Caçamba Patinô PC 200 Placa Vibratória									
GERENTE DE OBRA Data: 05/01/2023				FISCALIZAÇÃO: Data: 05/01/2023									

Antonio Soares Cordeiro Neto
 Engenheiro Civil
 CREA - 051888554-2

Franklin de J. Sena
 Engenheiro Civil
 CREA - 051888554-2



RELATÓRIO DIÁRIO DE OBRA				Data						
				S	T	Q	Q	S	S	D
CLIENTE: PREFEITURA MUNICIPAL DE SANTALUZ				EFETIVO PESSOAL						
OBJETO: CONTRATAÇÃO DE EMPRESA DE ENGENHARIA PARA EXECUÇÃO DE OBRA NA REFORMA DE POSTOS DE SAÚDE DO MUNICÍPIO DE SANTALUZ/BAHIA - POSTO ALAGOINHAS										
CONTRATO Nº 3450202		RDC: 008	RDC: 483	CATEGORIA			QTDE			
Condições Climáticas: Manhã (1) Tarde (1) Noite (1)				MÃO DE OBRA INDETERMINADA						
SINOPSE: 1- Tempo Bom 2- Chuva al. cond. Trab. 3- Chuva al. cond. Trab.				MÃO DE OBRA DIRETA						
SERVIÇOS EXECUTADOS / OCORRÊNCIAS				MÃO DE OBRA INDETERMINADA						
				MÃO DE OBRA DIRETA						
REVESTIMENTO CERÂMICO PARA PISO COM PLACAS TIPO ESMALTADA EXTRA DE DIMENSÕES 45X45 CM APLICADA EM AMBIENTES DE ÁREA MAIOR QUE 10 M2. AF_06/2014 Preparo de superfície com lixamento de paredes e tetos APLICAÇÃO E LIXAMENTO DE MASSA LÁTICE EM PAREDES. UMA DEMÃO. AF_06/2014 REVESTIMENTO CERÂMICO PARA PISO COM PLACAS TIPO ESMALTADA EXTRA DE DIMENSÕES 45X45 CM APLICADA EM AMBIENTES DE ÁREA MAIOR QUE 10 M2. AF_06/2014				MÃO DE OBRA INDETERMINADA						
				MÃO DE OBRA DIRETA						
CONSIDERAÇÕES				RESUMO DO EFETIVO						
				EFETIVO DO DIA						
OBSERVAÇÕES				JORNADA DE TRABALHO						
				HR DO DIA						
				HR ACUMULADO						
				EFETIVO EQUIPAMENTOS						
				TIPO						
				QTDE						
CLIENTES DE OBRA: Data: 06/01/2011				FISCALIZAÇÃO: 06/01/2011						
				Veloze Leve Caminhão Munich Caminhão Toco Escavadeira Pé carregadeira Capoteira Patrol PC 200 Plano Vibratória						

Antonio Soares Cordeiro Neto
Engenheiro Civil
CREA+ 051888554-2

Franklin de J. Sena
Engenheiro Civil



RELATÓRIO DIÁRIO DE OBRA				Data						
CLIENTE: PREFEITURA MUNICIPAL DE SANTALUZ				S	T	Q	Q	S	S	D
OBJETO: CONTRATAÇÃO DE EMPRESA DE ENGENHARIA PARA EXECUÇÃO DE OBRA NA REFORMA DE POSTOS DE SAÚDE DO MUNICÍPIO DE SANTALUZ/BAHIA - POSTO ALAGOINHAS				EFETIVO PESSOAL						
CONTRATO Nº 2482022		RDC: 006	RDC: 468	CATEGORIA			QTDE			
Condições Climáticas: Manhã (1) Tarde (1) Noite ()				MÃO DE OBRA INDIRETA						
SIMBOLOGIA: 1- Tempo Item 2- Chuva of cond. Trab. 3- Chuva of cond. Trab.				Gerente de Obra						
SERVIÇOS EXECUTADOS / OCORRÊNCIAS				Engenheiro 1						
				Téc. de Segurança						
REVESTIMENTO CERÂMICO PARA PISO COM PLACAS TIPO ISOLADA EXTRA DE DIMENSÕES 45x45 CM APLICADA EM AMBIENTES DE ÁREA MAIOR QUE 10 M ² . AF. 06/2014 Preparo de superfície com lixamento de paredes e tetos APLICAÇÃO E LIXAMENTO DE MASSA LATEX EM PAREDES. IMA DEMO. AF. 06/2014				Aux Adm						
				Mestre de obra						
				Encarregado geral 1						
				HR DO DIA						
				MÃO DE OBRA DIRETA						
				Topógrafo						
				Auxiliar de topografia						
				Pedreiro 2						
				Ajudante Geral 2						
				Carpinteiro						
				Operador de Motosserra						
				Motorista						
				Montador						
				Montador/Eletricista						
				Eletricista						
				Operador de Páteo						
				Operador de Escavadeira						
				Operador de PI carregadeira						
				Motorista de caçamba						
				Pintor						
				Serralheiro						
				HR DO DIA						
CONSIDERAÇÕES				RESUMO DO EFETIVO						
				EFETIVO DO DIA						
				JORNADA DE TRABALHO						
				HR DO DIA						
				HR ACUMULADO						
OBSERVAÇÕES				EFETIVO EQUIPAMENTOS						
				TIPO			QTDE			
				Veículo Leve						
				Caminhão Munck						
				Caminhão Toco						
				Escavadeira						
				PI carregadeira						
				Caçamba						
				Páteo						
				PC 200						
				Placa Vibratória						
GERENTE DE OBRA: Data: 11/01/2023				FISCALIZAÇÃO: Data: 11/01/2023						

Antonio Soares Cordeiro Neto
Engenheiro Civil
CREA+ 051888554-2

Franklin de J. Sena



RELATÓRIO DIÁRIO DE OBRA				Data									
				X									
CLIENTE: PREFEITURA MUNICIPAL DE SANTALUZ				S	T	Q	Q	S	S	D			
OBJETO: CONTRATAÇÃO DE EMPRESA DE ENGENHARIA PARA EXECUÇÃO DE OBRA NA REFORMA DE POSTOS DE SAÚDE DO MUNICÍPIO DE SANTALUZ/BAHIA - POSTO ALAGOINHAS				EFETIVO PESSOAL									
CONTRATO Nº 249/2022				RDO: 008			RDO: 470			CATEGORIA			QTDE
Condições Climáticas: Manhã (1) Tarde (1) Noite ()				MÃO DE OBRA INDIRETA									
SIMBOLOGIA: 1- Tempo Bom 2- Chuva of cond. Trab. 3- Chuva sf cond. Trab.				Gerente de Obra									
<p>SERVIÇOS EXECUTADOS / OCORRÊNCIAS</p> <p>REVESTIMENTO CERÂMICO PARA PISO COM PLACAS TIPO ISOLADA EXTRA DE DIMENSÕES 45x45 CM APLICADA EM AMBIENTES DE ÁREA MAIOR QUE 10 M². AF_06/2014</p> <p>Preparo de superfície com lixamento de paredes e tetos</p> <p>APLICAÇÃO E LIXAMENTO DE MASSA LÁTEX EM PAREDES. (MAI SEMA). AF_06/2014</p>				Engenheiro 1									
				Téc. de Segurança									
				Aux. Adm									
				Mestre de obra									
				Encarregado geral 1									
				CONSIDERAÇÕES				MÃO DE OBRA DIRETA					
				Topógrafo									
				Auxiliar de topografia									
				Pedreiro 2									
				Ajudante Geral 2									
				Caldoneiro									
				Carpinteiro									
				Operador de Motosserra									
				Motorista									
				Montador									
				Montador/Eletricista									
				Estricista									
				Operador de Páteo									
				Operador de Escavadeira									
				Operador de PI carregadeira									
				Motorista de caçamba									
Pintor													
Serralheiro													
OBSERVAÇÕES				RESUMO DO EFETIVO									
				EFETIVO DO DIA									
				JORNADA DE TRABALHO									
				Hs DO DIA									
				Hs ACUMULADO									
				EFETIVO EQUIPAMENTOS									
				TIPO									QTDE
				Veículo Leve									
				Caminhão Munck									
				Caminhão Tron									
				Escavadeira									
				PI carregadeira									
				Caçamba									
				Páteo									
				PC 200									
Placa Vibratória													
GERENTE DE OBRA: Data: 13/01/2023				FISCALIZAÇÃO: Data: 13/01/2023									

Antonio Soares Cordeiro Neto
Engenheiro Civil
CREA - 051888554-2

Franklin de S. S.
Engenheiro Civil
CREA - 051888554-2



RELATÓRIO DIÁRIO DE OBRA				Data																											
CLIENTE: PREFEITURA MUNICIPAL DE SANTALUZ				<table border="1"> <tr> <td></td><td>X</td><td></td><td></td><td></td><td></td><td></td><td></td><td></td><td></td> </tr> <tr> <td>S</td><td>T</td><td>Q</td><td>Q</td><td>S</td><td>S</td><td>S</td><td>S</td><td>S</td><td>D</td> </tr> </table>									X									S	T	Q	Q	S	S	S	S	S	D
	X																														
S	T	Q	Q	S	S	S	S	S	D																						
OBJETO: CONTRATAÇÃO DE EMPRESA DE ENGENHARIA PARA EXECUÇÃO DE OBRA NA REFORMA DE POSTOS DE SAÚDE DO MUNICÍPIO DE SANTALUZ/BAHIA - POSTO ALABONHAS				EFETIVO PESSOAL																											
CONTRATO Nº 2452022				RDC: 008		RDC: 471		CATEGORIA		QTDE																					
Condições Climáticas: Manhã (1) Tarde (1) Noite ()				MÃO DE OBRA INDIRETA																											
SIMBOLOGIA: 1- Tempo Bom 2- Chuva af. cond. Trab. 3- Chuva af. cond. Trab.				Gerente de Obra																											
SERVIÇOS EXECUTADOS / Ocorrências				Engenheiro 1																											
REVESTIMENTO CERÂMICO PARA PISO COM PLACAS TIPO ESMALTADA EXTRA DE DIMENSÕES 65x45 CM APLICADA EM AMBIENTES DE ÁREA MAIOR QUE 10 M ² . AF_06/2014 Preparo de superfície com lixamento de paredes e tetos APLICAÇÃO E LIXAMENTO DE MASSA LÁTIX EM PAREDES, UMA DEMÃO. AF_06/2014				Téc. de Segurança																											
				Aux. Adm.																											
				Mestre de obra																											
				Encarregado geral 1																											
				CONSIDERAÇÕES				MÃO DE OBRA DIRETA																							
				Topógrafo																											
				Auxiliar de topografia																											
				Pedreiro 2																											
				Ajudante Geral 2																											
				Calçateiro																											
				Carpinteiro																											
				Operador de Motosserra																											
				Motorista																											
				Montador																											
				Montador/Eletricista																											
				Esmoleiro																											
				Operador de Páteo																											
				Operador de Escavadeira																											
				Operador de Pá carregadora																											
				Motorista de capota																											
OBSERVAÇÕES				Fiscal																											
				RESUMO DO EFETIVO																											
				EFETIVO DO DIA																											
				JORNADA DE TRABALHO																											
				HR DO DIA																											
				HR ACUMULADO																											
				EFETIVO EQUIPAMENTOS																											
				TIPO																											
				QTDE																											
				Veículo Leve																											
				Caminhão 3000																											
				Caminhão 7000																											
				Escavadeira																											
				Pá carregadora																											
				Capota																											
				Páteo																											
				PC 300																											
				Placa Vibratória																											
GERENTE DE OBRA: Data: 14/01/2023				FISCALIZAÇÃO: Data: 14/01/2023																											

Antonio Soares Cordeiro Neto
Engenheiro Civil
CREA - 051888554-2

Franklin de Sousa
Engenheiro Civil
CREA - 051888554-2



RELATÓRIO DIÁRIO DE OBRA				Data						
CLIENTE: PREFEITURA MUNICIPAL DE SANTALUZ				S	T	Q	Q	S	S	D
OBJETO: CONTRATAÇÃO DE EMPRESA DE ENGENHARIA PARA EXECUÇÃO DE OBRA NA REFORMA DE POSTOS DE SAÚDE DO MUNICÍPIO DE SANTALUZ/BAHIA - POSTO ALAGOINHAS				EFETIVO PESSOAL						
CONTRATO Nº 2452022		RDC: 006	RDO: 475	CATEGORIA			QTDE			
Condições Climáticas: Manhã (1) Tarde (1) Noite ()		MÃO DE OBRA INDIRETA								
SIMBOLOGIA: 1- Tempo Bom 2- Chuva cf cond. Trab. 3- Chuva af cond. Trab.				MÃO DE OBRA DIRETA						
SERVIÇOS EXECUTADOS / OCORRÊNCIAS				MÃO DE OBRA DIRETA						
REVESTIMENTO CERÂMICO PARA PISO COM PLACAS TIPO ISOLADA EXTRA DE DIMENSÕES 45x45 CM APLICADA EM AMBIENTES DE ÁREA MAIOR QUE 10 M ² . AF 06/2014 Preparo de superfície com lixamento de paredes e tetos APLICAÇÃO E LIXAMENTO DE MASSA LÁTEX EM PAREDES, UMA DEMÃO. AF 06/2014				MÃO DE OBRA DIRETA						
CONSIDERAÇÕES				RESUMO DO EFETIVO						
OBSERVAÇÕES				EFETIVO DO DIA						
				HORAS DE TRABALHO						
				HORAS DO DIA						
				HORAS ACUMULADO						
				EFETIVO EQUIPAMENTOS						
				TIPO			QTDE			
				Veículo Leve						
				Caminhão Munck						
				Caminhão Toco						
				Escavadeira						
				PI carregadeira						
				Capomba						
				Patrol						
				PC 300						
				Placa Vibratória						
GERENTE DE OBRA		FISCALIZAÇÃO:								
Data: 14/01/2023		Data: 14/01/2023								

Antonio Soares Cordeiro Neto
Engenheiro Civil
CREA + 051888554-2

Franklin de J. Sena

Engenheiro Civil
Crea: 35.111.102.4-7



RELATÓRIO DIÁRIO DE OBRA				Data						
CLIENTE: PREFEITURA MUNICIPAL DE SANTALUZ OBJETO: CONTRATAÇÃO DE EMPRESA DE ENGENHARIA PARA EXECUÇÃO DE OBRA NA REFORMA DE POSTOS DE SAÚDE DO MUNICÍPIO DE SANTALUZ/BAHIA - POSTO ALADONNAS CONTRATO Nº 2460222 RDC: 006 RDC: 424				S	T	Q	Q	S	S	D
Condições Climáticas: Manhã (1) Tarde (1) Noite () SIMBOLOGIA: 1- Tempo Bom 2- Chuva af cond. Trab. 3- Chuva af cond. Trab.				EFETIVO PESSOAL CATEGORIA QTD MÃO DE OBRA INDIRETA Gerente de Obra Engenheiro 1 Tec. de Segurança Aux Adm Mestre de obra Encarregado geral 1 MÃO DE OBRA DIRETA Topógrafo Auxiliar de topografia Pedreiro 2 Ajudante Geral 2 Calceiro Carpinteiro Operador de Motosserra Motorista Montador Montador/Eletricista Eletricista Operador de Prensa Operador de Escavadeira Operador de Pá carregadeira Motorista de capamba Pintor Serralheiro RESUMO DO EFETIVO EFETIVO DO DIA JORNADA DE TRABALHO HS DO DIA HS ACUMULADO EFETIVO EQUIPAMENTOS TIPO QTD Veículo Leve Caminhão Munch Caminhão Toco Escavadeira Pá carregadeira Capamba Prensa PC 300 Plataforma						
APLICAÇÃO MANUAL DE PINTURA COM TINTA LÁTEX ACRÍLICA EM PAREDES, DEAS DENÔS. AF_06/2014 Porta em vidro temperado 10mm, isolar, inclusive ferragens de fixação e instalação, exclusive posador - Rev 01_10/2021 PULADOR HORIZONTAL/VERTICAL PARA PORTA JANELA DE ALUMÍNIO DE CORRER COM 2 PÓLJAS PARA VIDROS, COM VIDROS, BATEENTE, ACABAMENTO COM ACETATO OU BRILHANTE E FERRAGENS, EXCLUSIVE ALIZAR E CONTRAMARCO, FORNECIMENTO E INSTALAÇÃO. AF_12/2019 JANELA DE ALUMÍNIO TIPO MAXI-AF, COM VIDROS, BATEENTE E FERRAGENS, EXCLUSIVE ALIZAR, ACABAMENTO E CONTRAMARCO, FORNECIMENTO E INSTALAÇÃO. AF_12/2019				OBSERVAÇÕES OBSERVAÇÕES						
GERENTE DE OBRA Data: 17/01/2023				FISCALIZAÇÃO: Data: 17/01/2023						

Antonio Soares Cordeiro Neto
 Engenheiro Civil
 CREA - 051888554-2

Franklin de J. Sena
 Engenheiro Civil
 CREA - 051888554-2



RELATÓRIO DIÁRIO DE OBRA						Dias									
						X									
						S	T	Q	Q	S	S	S	D		
CLIENTE: PREFEITURA MUNICIPAL DE SANTALUZ						EFETIVO PESSOAL									
OBJETO: CONTRATAÇÃO DE EMPRESA DE ENGENHARIA PARA EXECUÇÃO DE OBRA NA REFORMA DE POSTOS DE SAÚDE DO MUNICÍPIO DE SANTALUZ/BAHIA - POSTO ALAGONINHAS						CATEGORIA									
CONTRATO Nº 2452022						RDO: 006			RDO: 477			MÃO DE OBRA INDIRETA			
Condições Climáticas: Manhã (1) Tarde (1) Noite ()						QTDE									
SIMBOLOGIA: 1- Tempo Bom 2- Chuva cf cond. Trab. 3- Chuva af cond. Trab.						MÃO DE OBRA DIRETA									
SERVIÇOS EXECUTADOS / OCORRÊNCIAS						Gerente de Obra									
APLICAÇÃO MANUAL DE PINTURA COM TINTA LÁTEX ACRÍLICA EM PAREDES, DEUS DEB-05: AP_06/2014 Porta em vidro temperado 10mm, incolor, inclusive ferragens de fixação e instalação, exclusive puxador - Rev 01_10/2021 PUXADOR HORIZONTAL/VERTICAL PARA PORTA						Engenheiro 1									
						Téc. de Segurança									
						Aux. Adm.									
						Mestre de obra									
						Encarregado geral 1									
						HR DO DIA									
OBSERVAÇÕES						RESUMO DO EFETIVO									
						EFETIVO DO DIA									
						JORNADA DE TRABALHO									
						HR DO DIA									
						HR ACUMULADO									
OBSERVAÇÕES						EFETIVO EQUIPAMENTOS									
						TIPO									
						Veículo Leve									
						Caminhão Blanca									
						Caminhão Toco									
						Escavadeira									
						Pá carregadeira									
						Capanga									
						Patrol									
						PC 200									
						Placa Vibratória									
GERENTE DE OBRA: Data: 20/01/2023						FISCALIZAÇÃO: Data: 20/01/2023									

Antonio Soares Cordeiro Neto
Engenheiro Civil
CREA-051888554-2

Franklin de J. C.
20/01/2023



RELATÓRIO DIÁRIO DE OBRA				Data						
CLIENTE: PREFEITURA MUNICIPAL DE SANTALUZ				S	T	Q	G	S	S	D
OBJETO: CONTRATAÇÃO DE EMPRESA DE ENGENHARIA PARA EXECUÇÃO DE OBRA NA REFORMA DE POSTOS DE SAÚDE DO MUNICÍPIO DE SANTALUZ/BAHIA - POSTO ALAGONHAS				EFETIVO PESSOAL						
CONTRATO Nº 246/2022		RDC: 006		RDC: 479		CATEGORIA			QTDE	
Condições Climáticas: Manhã (1) Tarde (1) Noite ()				MÃO DE OBRA INDIRETA						
SIMBOLOGIA: 1- Tempo Bom 2- Chuva of cond. Trab. 3- Chuva of cond. Trab.				Gerente de Obra						
SERVIÇOS EXECUTADOS / OCORRÊNCIAS				Engenheiro						
				Téc. de Engenharia						
APLICAÇÃO MANUAL DE PINTURA COM TINTA LÁTEX ACRÍLICA EM PAREDES, DIAS DEBÓS. AF 06/2014 Porta em vidro temperado 10mm. Isenlar, inclusive ferragens de fixação e instalação, exclusivo puxador - Rev 01_10/2021 PUXADOR HORIZONTAL/VERTICAL PARA PORTA				Aux Adm						
				Mestre de obra						
				Encarregado geral						
				Hr DO DIA						
				MÃO DE OBRA DIRETA						
				Topógrafo						
				Auxiliar de topografia						
				Pedreiro						
				Ajudante Geral						
				Caldenseiro						
				Carpenteiro						
				Operador de Motoberra						
				Motoberra						
				Montador						
				Montador/Eletricista						
				Eletricista						
				Operador de Patrol						
				Operador de Escavadeira						
				Operador de Pá carregadeira						
				Motorista de cangaço						
				Pintor						
				Serralheiro						
				Hr DO DIA						
CONSIDERAÇÕES				RESUMO DO EFETIVO						
				EFETIVO DO DIA						
				JORNADA DE TRABALHO						
				Hr DO DIA						
				Hr ACUMULADO						
OBSERVAÇÕES				EFETIVO EQUIPAMENTOS						
				TIPO						
				QTDE						
				Veículo Leve						
				Caminhão Munck						
				Caminhão Toco						
				Escavadeira						
				Pá carregadeira						
				Cangaço						
				Patrol						
				PC 200						
				Placa Vibratória						
ORIENTE DE OBRA: Data: 22/01/2023				FISCALIZAÇÃO: Data: 22/01/2023						

Antonio Soares Cordeiro Neto
Engenheiro Civil
CREA: P5188854-2

Franklin de J. Sousa



RELATÓRIO DIÁRIO DE OBRA						Dia						
						S	T	Q	Q	S	S	D
CLIENTE: PREFEITURA MUNICIPAL DE SANTALUZ						EFETIVO PESSOAL						
OBJETO: CONTRATAÇÃO DE EMPRESA DE ENGENHARIA PARA EXECUÇÃO DE OBRA NA REFORMA DE POSTOS DE SAÚDE DO MUNICÍPIO DE SANTALUZ/BAHIA - POSTO ALAGONHAS												
CONTRATO Nº 2492022		RDO: 008		RDO: 482		CATEGORIA						
Condições Climáticas: Manhã (1) Tarde (1) Noite ()						MÃO DE OBRA INDIRETA						
SIMBOLOGIA: 1- Tempo Bom 2- Chuva at cond. Trab 3- Chuva at cond. Trab						Garanta de Obra						
SERVIÇOS EXECUTADOS / OCORRÊNCIAS						Engenheiro 1						
APLICAÇÃO MANUAL DE PINTURA COM TINTA LÁTEX ACRÍLICA EM PAREDES, DUAS DEMÃO. AF_06/2014						Téc. de Segurança						
Porta em vidro temperado 10mm. Incolor, inclusive ferragens de fixação e instalação, exclusive peizador - Rev 01_10/2021						Aux Adm						
PULADOR HORIZONTAL/VERTICAL PARA PORTA						Mestre de obra						
JANELA DE ALUMÍNIO DE CORREIA COM 2 POLIAS PARA VIDROS, COM VIDROS, BATORNE, ACABAMENTO COM ACETATO OU BRILHANTE E PERRAGENS. EXCLUSIVE ALIZAR E CONTRAMARCO. FORNECIMENTO E INSTALAÇÃO. AF_12/2019						Encarregado geral 1						
						Hr DO DIA						
						MÃO DE OBRA DIRETA						
						Topógrafo						
						Auxiliar de topografia						
						Pedreiro 2						
						Ajudante Geral 2						
						Carpinteiro						
						Operador de Motoberra						
						Motorista						
						Montador						
						Montador/Eletricista						
						Eletricista						
						Operador de Patati						
						Operador de Escavadeira						
						Operador de Pá carregadeira						
						Motorista de caçambas						
						Pintor						
						Serralheiro						
						Hr DO DIA						
CONSIDERAÇÕES						RESUMO DO EFETIVO						
						EFETIVO DO DIA						
						JORNADA DE TRABALHO						
						Hr DO DIA						
						Hr ACUMULADO						
OBSERVAÇÕES						EFETIVO EQUIPAMENTOS						
						TIPO						
						QTD						
						Veículo Leve						
						Caminhão Munck						
						Caminhão Toco						
						Escavadeira						
						Pá carregadeira						
						Caçamba						
						Patati						
						PC 300						
						Placa Vibratória						
ORIENTE DE OBRA Data: 25/01/2023				FISCALIZAÇÃO: Data: 25/01/2023								

 Antonio Soares Cordeiro Neto
 Engenheiro Civil
 CREA - 051888554-2

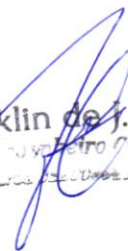
 Franklin de J. Sena
 Engenheiro Civil
 CREA - 051888554-2



RELATÓRIO DIÁRIO DE OBRA				Data							
CLIENTE: PREFEITURA MUNICIPAL DE SANTALUZ				S	T	Q	Q	S	S	D	
OBJETO: CONTRATAÇÃO DE EMPRESA DE ENGENHARIA PARA EXECUÇÃO DE OBRA NA REFORMA DE POSTOS DE SAÚDE DO MUNICÍPIO DE SANTALUZBAHIA - POSTO ALAGOINHAS				EFETIVO PESSOAL							
CONTRATO Nº 2450022				RDC: 008		RDC: 483		CATEGORIA			QTDE
Condições Climáticas: Manhã (1) Tarde (1) Noite ()				MÃO DE OBRA INDIRETA							
SIMBOLOGIA: 1- Tempo Bom 2- Chuva of cond. Trab. 3- Chuva of cond. Trab.				Gestor de Obra							
sem serviço				Engenheiro							
				Téc. de Segurança							
				Aux Adm							
				Mestre de obra							
				Encarregado geral							
				Hh DO DIA							
				MÃO DE OBRA DIRETA							
				Topógrafo							
				Auxiliar de topografia							
				Pedreiro							
				Ajudante Geral							
				Carpinteiro							
				Operador de Motoberra							
				Motorista							
				Montador							
				Montador/Eletricista							
				Eletricista							
				Operador de Patrol							
				Operador de Escavadeira							
				Operador de Pá carregadeira							
				Motorista de capamba							
				Fiscal							
				Serralheiro							
				Hh DO DIA							
CONSIDERAÇÕES				RESUMO DO EFETIVO							
				EFETIVO DO DIA							
				JORNADA DE TRABALHO							
				Hh DO DIA							
				Hh ACUMULADO							
OBSERVAÇÕES				EFETIVO EQUIPAMENTOS							
				TIPO							QTDE
				Veículo Leve							
				Caminhão Manick							
				Caminhão Toco							
				Escavadeira							
				Pá carregadeira							
				Capamba							
				Patrol							
				PC 300							
				Placa Vibratória							
CLIENTE DE OBRA: Data: 24/05/2023				FISCALIZAÇÃO: Data: 26/05/2023							

Antonio Soares Cordeiro Neto
 Engenheiro Civil
 CREA - 051888554-2

Franklin de S. Soares
 Engenheiro Civil



RELATÓRIO FOTOGRÁFICO 5ª MEDIÇÃO – REFORMA DE POSTO DE SAÚDE DE ALAGOINHAS NO MUNICÍPIO DE SANTALUZ/BAHIA.

DATA	MUNICÍPIO	EMPREENDIMENTO
27/01/2025	Santaluz	Reforma de posto de saúde de Alagoinhas no município de santaluz/bahia.



Foto 01 - REVESTIMENTO CERÂMICO PARA PISO COM PLACAS TIPO ESMALTADA EXTRA DE DIMENSÕES 45X45 CM APLICADA EM AMBIENTES DE ÁREA MAIOR QUE 10 M2. AF_06/2014

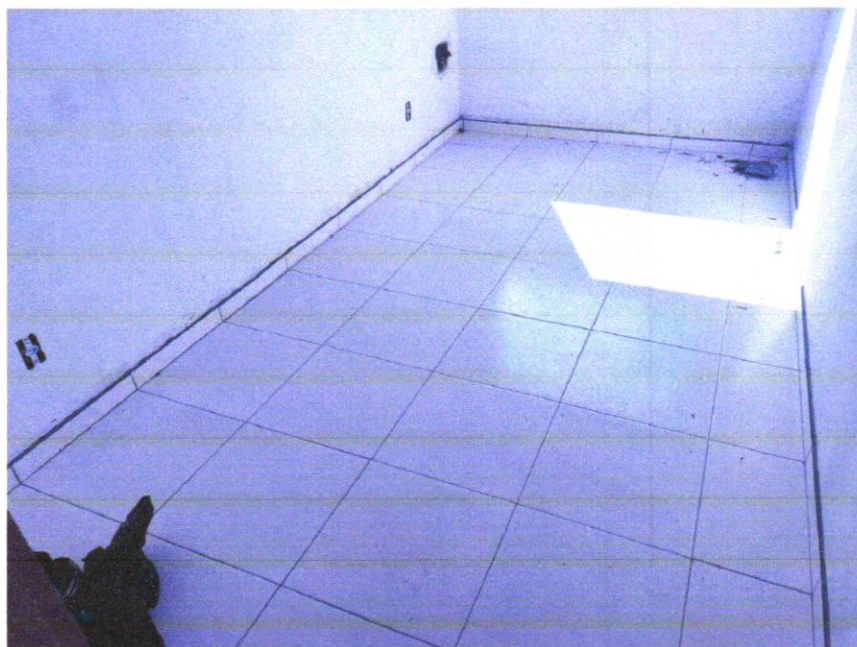

Franklin de J. S. Senna
Engenheiro Civil
CREA 051888554-2

Antonio Soares Cordeiro Neto
Engenheiro Civil
CREA 051888554-2



Foto 02 – REVESTIMENTO CERÂMICO PARA PISO COM PLACAS TIPO ESMALTADA EXTRA DE DIMENSÕES 45X45 CM APLICADA EM AMBIENTES DE ÁREA MAIOR QUE 10 M2. AF_06/2014

DATA	MUNICÍPIO	EMPREENDIMENTO
27/01/2025	Santaluz	Reforma de posto de saúde de Alagoinhas no município de santaluz/bahia.



Foto 03 – PINTURA



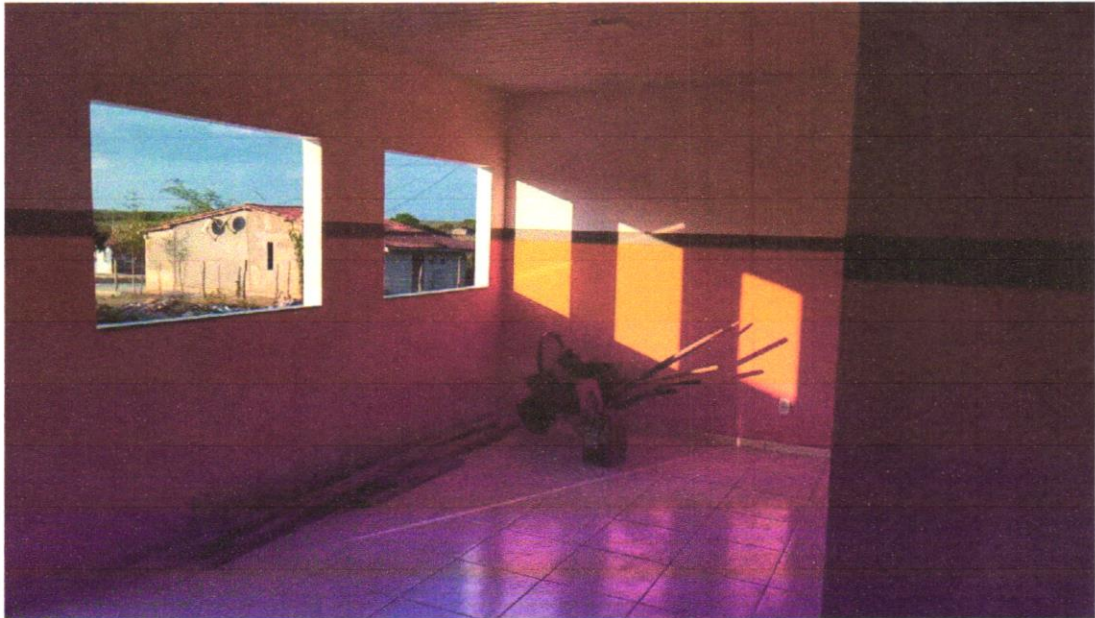

Foto 04 - PINTURA

 Antonio Soares Cordeiro Neto
 Engenheiro Civil
 CREA+ 051888554-2

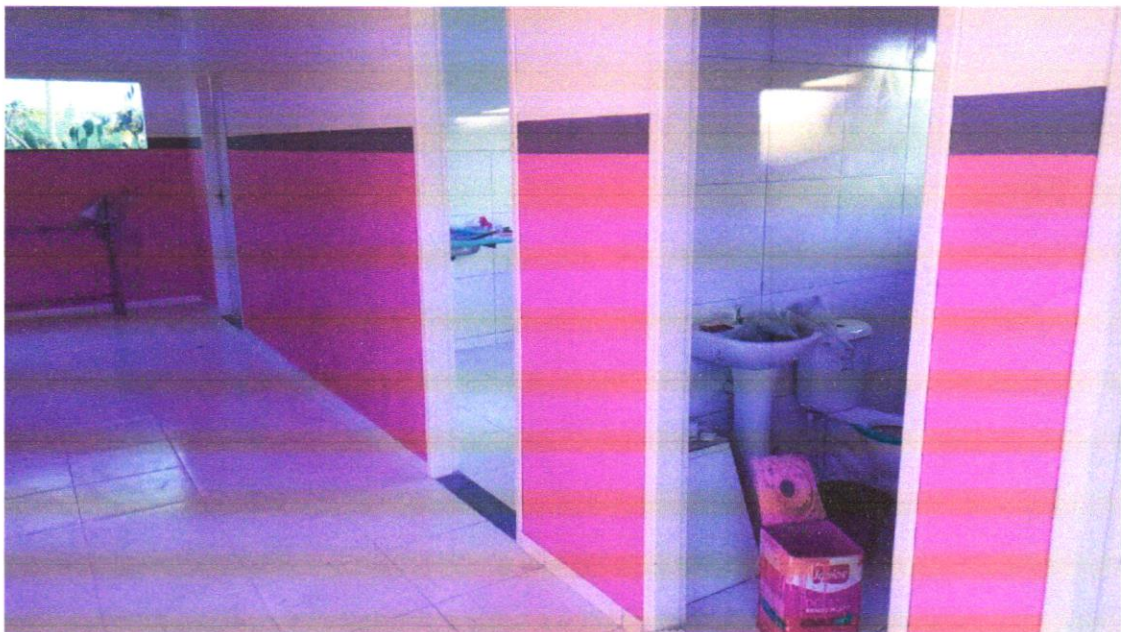

 Franklin de J. Costa
 Engenheiro C^o
 UREA 05.000000-1

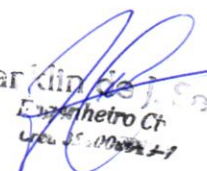

DATA	MUNICÍPIO	EMPREENDIMENTO
27/01/2025	Santaluz	Reforma de posto de saúde de Alagoinhas no município de santaluz/bahia.

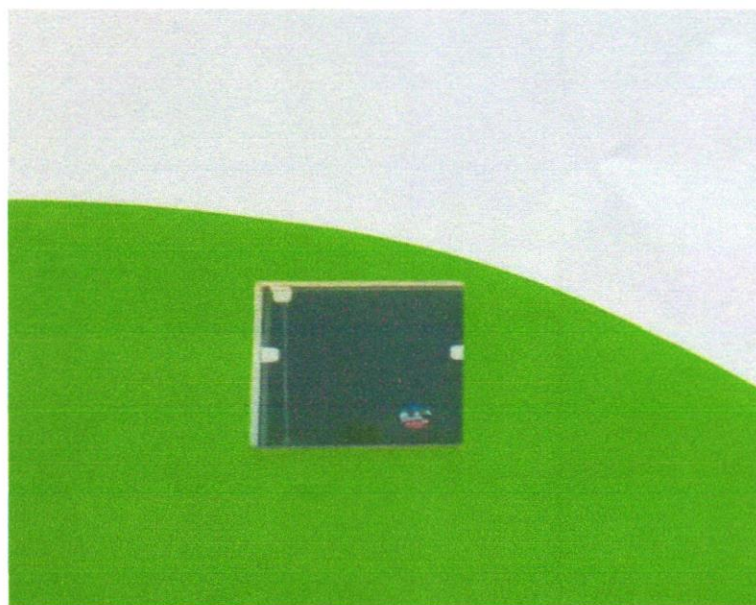

Foto 07 –REVESTIMENTO CERÂMICO PARA PAREDES INTERNAS COM PLACAS TIPO ESMALTADA EXTRA DE DIMENSÕES 33X45CM APLICADAS EM AMBIENTES DE ÁREA MAIOR QUE 5M2 A MEIA ALTURA DAS PAREDES. AF_06/

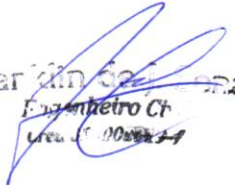

 Antonio Soares Cordeiro Neto
 Engenheiro Civil
 CREA nº 051888554-2

 Antonio Soares Cordeiro Neto
 Engenheiro Civil
 CREA nº 051888554-2



Foto 08 -PEITORIL LINEAR EM GRANITO OU MÁRMORE, L = 15CM, COMPRIMENTO DE ATÉ 2M, ASSENTADO COM ARGAMASSA 1:6 COM ADITIVO. AF_

DATA	MUNICIPIO	EMPREENDIMENTO
27/01/2025	Santaluz	Reforma de posto de saúde de Alagoinhas no municipio de santaluz/bahia.



Foto 05 –REVESTIMENTO CERÂMICO PARA PAREDES INTERNAS COM PLACAS TIPO ESMALTADA EXTRA DE DIMENSÕES 33X45CM APLICADAS EM AMBIENTES DE ÁREA MAIOR QUE 5M2 A MEIA ALTURA DAS PAREDES. AF_06/



Franklin de J. Costa
Engenheiro Civil
CREA 05/00000000-00

Antonio Soares Cordeiro Neto
Engenheiro Civil
CREA 05/051888554-2

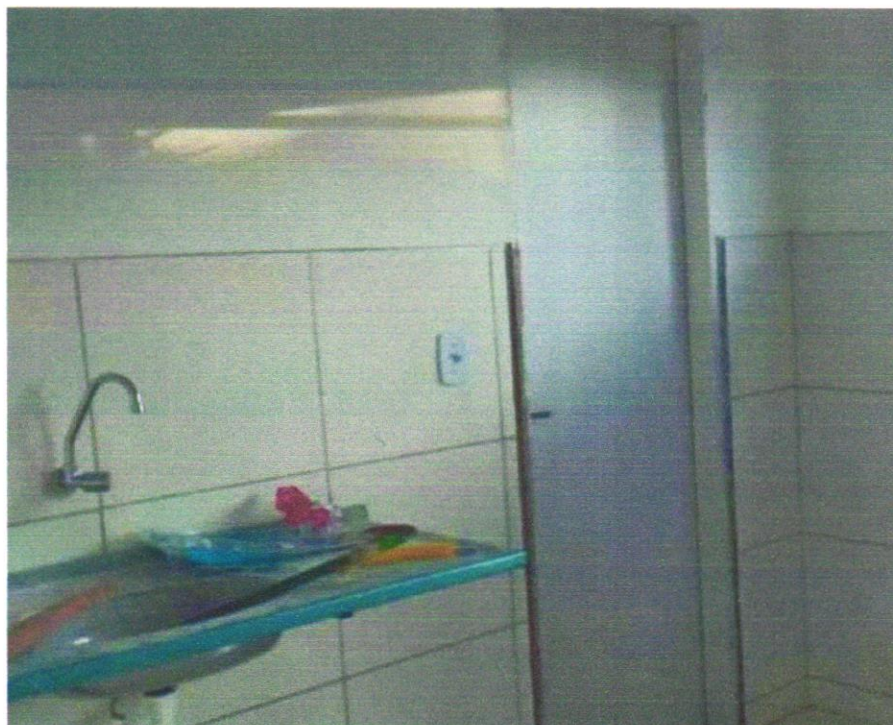

Foto 06 -APLICAÇÃO MANUAL DE PINTURA COM TINTA LÁTEX ACRÍLICA EM PAREDES, DUAS DEMÃOS. AF_06/2014



PREFEITURA MUNICIPAL DE SANTALUZ

CNPJ/MF 13.807.870/0001-19

Av. Getúlio Vargas - Centro Administrativo Cep: 48.880-000 - Santaluz-BA.

Telefone: 75 3265-2843 www.santaluz.ba.gov.br



TERMO DE APOSTILAMENTO

Termo de Apostilamento ao contrato nº. 245/2022 do RDC - Regime Diferenciado de Contratação nº 006/2022 que entre si celebram o Município de Santaluz - BA e a Empresa ASCN CONSULTORA LTDA CNPJ nº 33.957.361/0001-80.

O Municipal de Santaluz - BA, com sede na Av. Getúlio Vargas - Centro Administrativo, CEP: 48.880-000 - Santaluz-BA, devidamente inscrita no Cadastro Nacional de Pessoas Jurídicas (CNPJ) sob o nº 13.807.870/0001-19, representada pelo Prefeito, Sr. ARISMÁRIO BARBOSA JUNIOR, inscrito no Cadastro de Pessoa Física (CPF) sob o nº 016.549.665-76 e portador do RG nº 1148395733, acompanhado do Secretário Municipal de Saúde ISAAC SANTOS BACELAR, inscrito no Cadastro de Pessoa Física (CPF) sob o nº 045.177.515-54, doravante denominado CONTRATANTE e a empresa EMPRESA ASCN SERVIÇOS E ENGENHARIA LTDA, inscrita no CNPJ/MF sob o nº 33.957.361/0001-80, com sede na Avenida Conselheiro Eliel Martins, nº 131, Casa, Térreo, Centro - Riachão de Jacuípe - BA, CEP: 44.640-000, doravante designada CONTRATADA, acordam e ajustam firmar o presente TERMO DE APOSTILAMENTO ao contrato acima mencionado, nos termos da Lei 8.666/93, suas alterações e legislações pertinentes e pelas cláusulas a seguir expressas, definidoras dos direitos, obrigações e responsabilidades das partes.

CLÁUSULA PRIMEIRA - DO OBJETO

É objeto do presente apostilamento a alteração da cláusula segunda do presente contrato, acrescentando à dotação orçamentária, como descrito a seguir:

CLÁUSULA SEGUNDA - DA DOTAÇÃO ORÇAMENTÁRIA

4.1 - A Dotação orçamentária que será inserida em tal despesa é:

ÓRGÃO: Secretaria Municipal de Infraestrutura

UNIDADE: 1201

PROJETO ATIVIDADE: 1.007

ELEMENTO DE DESPESA: 4.4.90.51

FONTE DE RECURSOS: 1500 / 1700 / 1701 / 1706 / 1710 / 1720 / 1721 / 1754 / 1755





PREFEITURA MUNICIPAL DE SANTALUZ

CNPJ/MF 13.807.870/0001-19

Av. Getúlio Vargas - Centro Administrativo Cep: 48.880-000 - Santaluz-BA.

Telefone: 75 3265-2843 www.santaluz.ba.gov.br



ÓRGÃO: Secretaria Municipal de Infraestrutura

UNIDADE: 1201

PROJETO ATIVIDADE: 2.049

ELEMENTO DE DESPESA: 4.4.90.51

FONTE DE RECURSOS: 1708 / 1720

ÓRGÃO: Fundo Municipal de Saúde

UNIDADE: 1101

PROJETO ATIVIDADE: 1.006

ELEMENTO DE DESPESA: 4.4.90.51

FONTE DE RECURSOS: 1500 / 1600 / 1601 / 1631 / 1632 / 1708 / 1754

ÓRGÃO: Fundo Municipal de Saúde

UNIDADE: 1101

PROJETO ATIVIDADE: 2.038

ELEMENTO DE DESPESA: 4.4.90.51

FONTE DE RECURSOS: 1706

CLÁUSULA TERCEIRA - DA FINALIDADE

Este termo de apostilamento tem por finalidade acrescentar dotação orçamentária ao presente contrato.

CLÁUSULA QUARTA - DA RATIFICAÇÃO

O presente Termo de Apostilamento reger-se-á em conformidade com o art. 65, parágrafo 8º, da Lei 8.666/93 e suas alterações.

Santaluz - BA, 03 de fevereiro de 2025.

ARISMÁRIO BARBOSA JÚNIOR

Prefeito Municipal





PREFEITURA MUNICIPAL DE SANTALUZ
CNPJ Nº 13.807.870/0001-19
Av. Getúlio Vargas - Centro Administrativo Cep: 48.880-000 - Santaluz-BA.
Telefone: 75 3265-2843 www.santaluz.ba.gov.br



2

Santaluz – BA, 03 de fevereiro de 2025.

PREFEITURA MUNICIPAL DE SANTALUZ
RDC - REGIME DIFERENCIADO DE CONTRATAÇÃO Nº 006/2022
EXTRATO DO TERMO DE APOSTILAMENTO

A Comissão Permanente de Licitação do Município de Santaluz torna público, para os fins legais, a inserção da seguinte dotação orçamentária:

EMPRESA: ASCN CONSTRUTORA LTDA.
PROCESSO ADMINISTRATIVO: 177/2022
CONTRATO: 245/2022

Dotação Orçamentária:

ÓRGÃO: Secretaria Municipal de Infraestrutura
UNIDADE: 1201
PROJETO ATIVIDADE: 1.007
ELEMENTO DE DESPESA: 4.4.90.51
FONTE DE RECURSOS: 1500 / 1700 / 1701 / 1706 / 1710 / 1720 / 1721 / 1754 / 1755

ÓRGÃO: Secretaria Municipal de Infraestrutura
UNIDADE: 1201
PROJETO ATIVIDADE: 2.049
ELEMENTO DE DESPESA: 4.4.90.51
FONTE DE RECURSOS: 1708 / 1720

ÓRGÃO: Fundo Municipal de Saúde
UNIDADE: 1101
PROJETO ATIVIDADE: 1.006
ELEMENTO DE DESPESA: 4.4.90.51
FONTE DE RECURSOS: 1500/1600/1601/1631/1632/1708/1754

ÓRGÃO: Fundo Municipal de Saúde
UNIDADE: 1101
PROJETO ATIVIDADE: 2.038
ELEMENTO DE DESPESA: 4.4.90.51
FONTE DE RECURSOS: 1706

ARISMÁRIO BARBOSA JÚNIOR
PREFEITO MUNICIPAL



Av. Getúlio Vargas, S/N, Centro Administrativo, Centro – CEP.: 48.880-000 – Fone 75 3265.2663 - CNPJ: 13.807.870/0001-19



Este documento pode ser verificado no endereço eletrônico
<https://indap.org.br/>
Sistema GedIndap - Atualização diária do sistema - Versão: 2025 - Tipo Programa: GI-07 - Campo de Aplicação: AD-04
Certificado de Registro de Programas de Computador - Processo nº: BR 51 2017 000515-0 - INPI



Documento assinado digitalmente conforme MP nº 2.200-2 de 24/08/2001, que institui a Infraestrutura de Chaves Públicas Brasileira - ICP-Brasil.

